



**Dirección General de Normas  
otorga el presente Agradecimiento a:**

**GOBIERNO  
FEDERAL**

**SE**

Dirección General de Normas

**MTRO. JORGE REYES ITURBIDE**

Centro IDEARSE para la Responsabilidad y Sustentabilidad de la  
Empresa

Universidad Anáhuac México Norte

Por haber impartido la conferencia  
**“Responsabilidad Social”**

Quim. Graciela León Montañez

Directora de Mejora de Procesos y Promoción

Naucalpan, Estado de México a 23 de febrero de 2012

**SECRETARÍA  
DE ECONOMÍA**

**SE RECONOCE**

**SECRETARÍA DE ECONOMÍA**

EN EL GOBIERNO FEDERAL **SE** RECONOCE A LOS NORMALIZADORES  
PARA CONSTRUIR UN MÉXICO MÁS FUERTE.

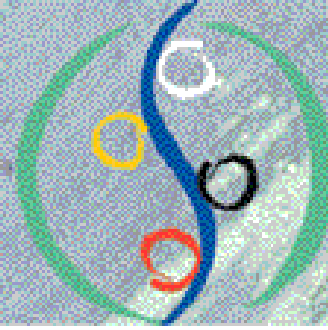
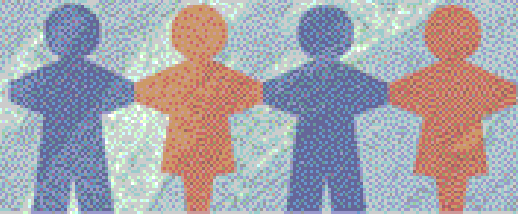

**Social Responsibility**

# Responsabilidad Social según ISO 26000

**Mtro. Jorge Reyes Iturbide**

Director del Centro IDEARSE, Universidad Anáhuac

SSRO Expert – Mexico, WG SR ISO 26000



**IDEA RSE**  
CENTRO PARA LA RESPONSABILIDAD  
Y SUSTENTABILIDAD DE LA EMPRESA



Red de Universidades  
**Anáhuac**



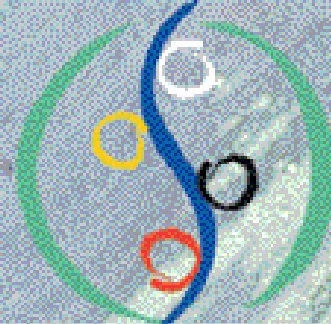
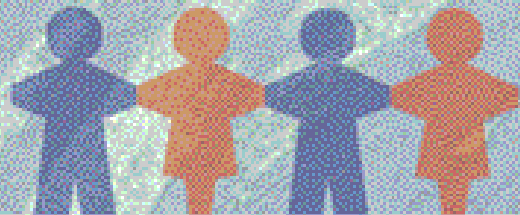

# Social Responsibility

## ¿Qué es y qué no es la ISO 26000?

- La futura ISO 26000 “Guía de Responsabilidad Social”, será una norma internacional que provea orientación y un entendimiento común sobre la RS en un nivel global.
- Facilita la convergencia de iniciativas internacionales (GRI, Pacto Mundial, OECD, etc) y promueve una terminología común en el campo de la RS.
- No esté pensada para la certificación por tercera parte, ni es una Norma de Sistema de Gestión.
- No pretende servir de base para propósitos contractuales o de regulación legal; ni debe ser utilizada como barrera no arancelaria al comercio



Red de Universidades  
**Anáhuac**

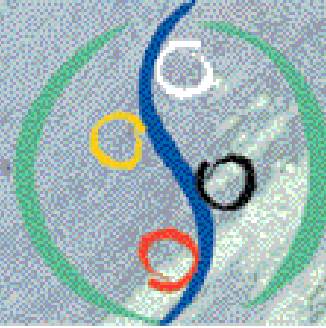

# Social Responsibility

## ¿Cómo fue desarrollada?

- A través de un Grupo de Trabajo (WG SR) con la participación de 450 expertos y 210 observadores de 99 países y 42 organizaciones internacionales.
- Los países miembros de ISO podían nombrar hasta 6 expertos y 6 observadores de diferentes categorías de stakeholders:
  - Industria
  - Gobierno
  - Trabajadores
  - Consumidores
  - ONGs
  - Otros (Apoyo, Servicios, Investigación y otros)
- Proceso único en la historia de ISO: balance de origen, stakeholder y género.



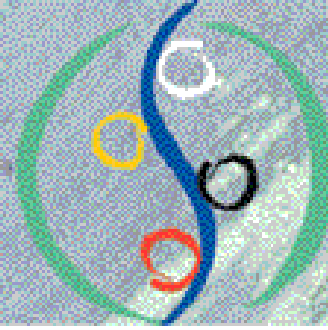

# Social Responsibility

## Reuniones y resultados



**IDEA RSE**  
CENTRO PARA LA RESPONSABILIDAD  
Y SUSTENTABILIDAD DE LA EMPRESA



Red de Universidades  
**Anáhuac**

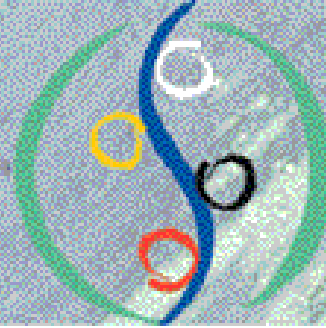

# Social Responsibility

## ¿Dónde estamos?

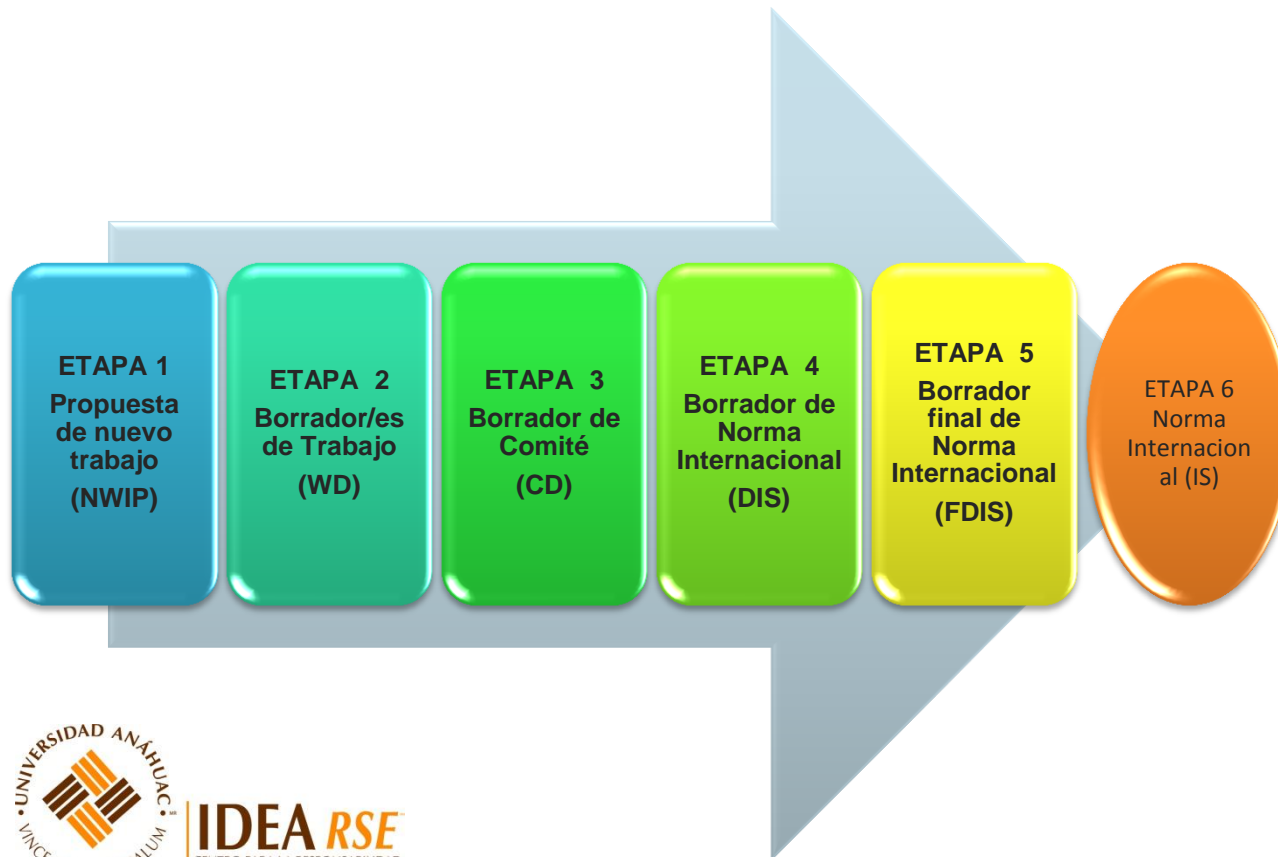

- El 12 de septiembre de 2010 se cerró la última ronda de votaciones al FDIS: 93% de votos a favor.
- Salió publicada el 1° de noviembre del 2010.

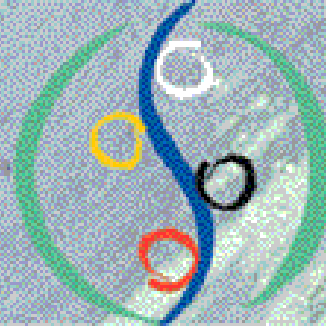
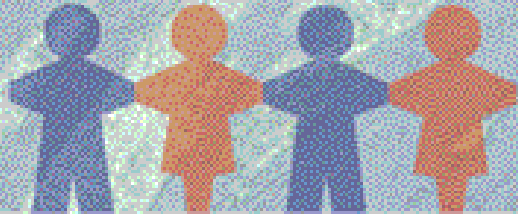

# Social Responsibility

## Definición de RS

- “Responsabilidad de una organización ante los impactos que sus decisiones y actividades ocasionan en la sociedad y el medio ambiente, mediante un comportamiento ético y transparente que:
  - contribuya al desarrollo sostenible, incluyendo la salud y el bienestar de la sociedad;
  - tome en consideración las expectativas de sus partes interesadas;
  - cumpla con la legislación aplicable y sea coherente con la normativa internacional de comportamiento; y
  - esté integrada en toda la organización y se lleve a la práctica en sus relaciones”.

**NOTA 1:** Las actividades incluyen productos, servicios y procesos.

**NOTA 2:** Las relaciones se refieren a las actividades de una organización dentro de su esfera de influencia.



**IDEA RSE**  
CENTRO PARA LA RESPONSABILIDAD  
Y SUSTENTABILIDAD DE LA EMPRESA



Red de Universidades  
**Anáhuac**

<b>Objeto y campo de aplicación</b>	<b>Capítulo 1</b>
Orientación a todo tipo de organizaciones, independientemente de su tamaño o localización	
<b>Términos y Definiciones</b>	<b>Capítulo 2</b>
Definiciones de términos clave	
<b>Comprender la responsabilidad social</b>	<b>Capítulo 3</b>
Historia y características; relación entre la responsabilidad social y el desarrollo sostenible	
<b>Principios de la responsabilidad social</b>	<b>Capítulo 4</b>
Rendición de cuentas	
Transparencia	
Comportamiento ético	
Respeto a los intereses de las partes interesadas	
Respeto al principio de legalidad	
Respeto a la normativa internacional de comportamiento	
Respeto a los derechos humanos	

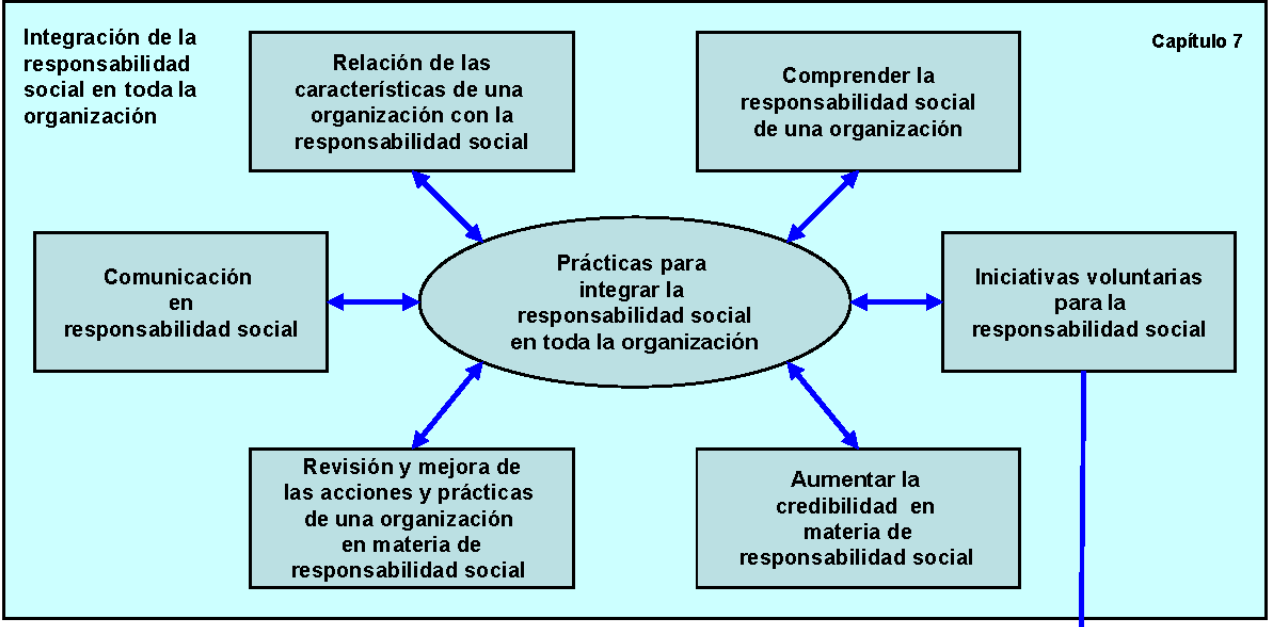
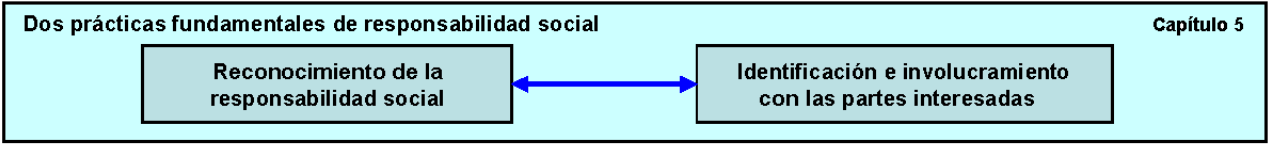

**Bibliografía: Fuentes reconocidas y orientación adicional**

**Anexo: Ejemplos de iniciativas voluntarias y herramientas para la responsabilidad social**

**Maximizar la contribución de una organización al Desarrollo Sostenible**



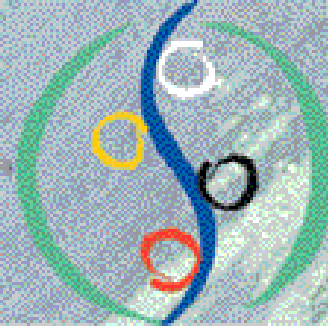

# Social Responsibility

**Jorge Reyes Iturbide**

Tel. +52(55) 5627-0210 ext. 8399

*jreyes@anahuac.mx*

**¡Muchas gracias!**



Red de Universidades  
**Anáhuac**