

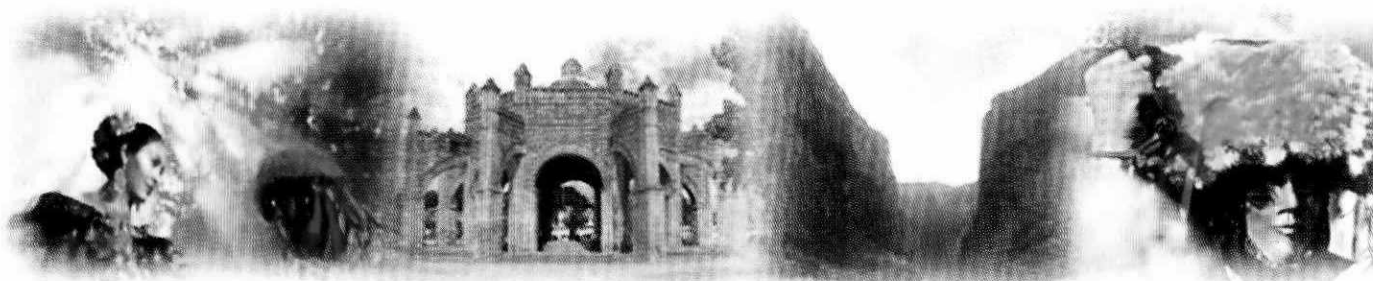

Programa Científico

XL Congreso Nacional del Consejo Nacional para la Enseñanza e Investigación en Psicología

Aportes de la Psicología al Desarrollo Humano
Contemporáneo: Reflexión y Crítica



Tuxtla Gutiérrez Chiapas, México

Abril 2013

Viernes
Matutino-Vespertino

8-10

Clínica Nutrición
Auditorio

Conferencia Especial (9-10 hrs.)

Abordando la depresión y conductas parasuicidas con un enfoque de la salud pública mental

Dr. Fernando Wagner Echeagaray

Morgan State University

Modera: Germán Alejandro García Lara

Ciencias
Biológicas
Auditorio

Presentación de libro (8-9 hrs.)

Repercusiones psicológicas del trabajo femenino dentro y fuera del hogar en amas de casa mexicanas

Godeleva Rosa Ortiz Viveros

Universidad Veracruzana

Ingeniería
Posgrado

Simposio 13. Problemas emocionales y de conducta en niños y adolescentes

Coordina: Diana Betancourt Ocampo

Trastorno por déficit de atención e hiperactividad y autoestima en adolescentes

Patricia Martínez Lanz, Lorena Herrera Delgado

Universidad Anáhuac

Factores individuales asociados al consumo de marihuana en adolescentes

Carlos Omar Sánchez Xicotencatl, Patricia Andrade Palos

Universidad Nacional Autónoma de México

Intento de suicidio y sintomatología depresiva en adolescentes

Alejandro González González, Patricia Andrade Palos, Cuauhtémoc Solís Torres y Héctor Fernández Varela

Universidad Nacional Autónoma de México

Control parental y consumo de alcohol y tabaco en adolescentes de Tuxtla Gutiérrez, Chiapas

Maritza Guadalupe Domínguez Velázquez, Diana Betancourt Ocampo, José Luis Cañas Martínez

Universidad de Ciencias y Artes de Chiapas, Universidad Anáhuac

Prácticas parentales y sintomatología depresiva en niños

Diana Betancourt Ocampo, Ivonne Espadín Blando, Montserrat García Ramírez y Alejandro Guerrero Balcázar

Universidad Anáhuac



UNIVERSIDAD DE CIENCIAS Y ARTES DE CHIAPAS

Facultad de Ciencias Humanas

Libramiento Norte Poniente No. 1150, Col. Lajas Maciel, Ciudad Universitaria, Edificio 13

Teléfono y Fax: (961) 617 04 40 ext. 4220

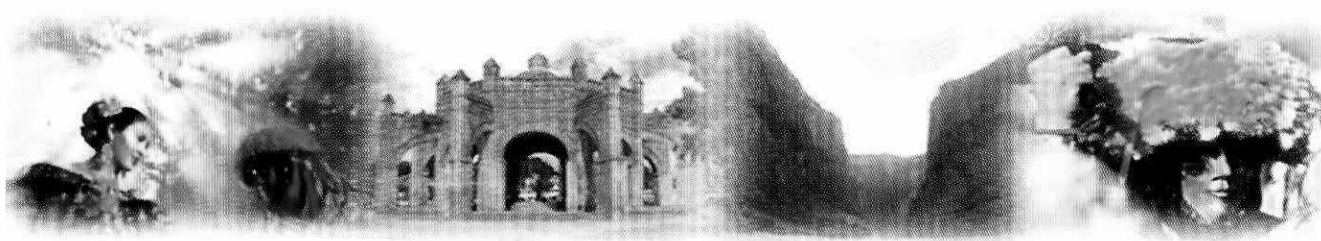

Abril 2013

Tuxtla Gutiérrez, Chiapas, México.

El propósito de esta investigación es determinar si existen diferencias de acuerdo con el género de los padres en los efectos del control parental psicológico y conductual en los problemas emocionales y de conducta de los hijos hombres y mujeres. Se seleccionó una muestra no probabilística de 587 estudiantes de secundaria pública de Ciudad de México. el 46,8% fueron hombres y el 53,2%, mujeres, con una media de edad de 13,8 años. Se utilizó la escala de Percepción de Control Paterno y Materno para adolescentes y la versión ajustada del Youth Self-report. los resultados mostraron que, en general, el control psicológico tanto materno como paterno tuvo una mayor influencia que el control conductual en la presencia de problemas emocionales y de conducta.