

Arquitectura



ESCUELA DE ARQUITECTURA

SOMOS ANÁHUAC • LÍDERES DE ACCIÓN POSITIVA



Anáhuac
PUEBLA

A BIENVENIDOS

Desde hace más de 50 años, en la Universidad Anáhuac formamos Líderes de Acción Positiva, personas íntegras con valores que inspiran a líderes, formados internacionalmente con una visión emprendedora e innovadora, trascendiendo por su compromiso con los demás siendo protagonistas del cambio y transformando a la sociedad de manera positiva.

CIFRAS ANÁHUAC

cinco
Universidades
en el extranjero

9 Universidades
en México
+ de 85,000
EGRESADOS
LÍDERES DE
ACCIÓN POSITIVA

15 Centros de
Investigación

04 Institutos de
Investigación

300
CONVENIOS DE
INTERCAMBIO

13% son directores
generales
de las **100** empresas más
importantes de
México

7 de cada 10
SON DIRECTIVOS DE
EMPRESAS,
INSTITUCIONES,
ORGANISMOS NO GUBERNAMENTALES

50 Programas de
actividades apostólicas
y compromiso social

08 PROGRAMAS DE
LIDERAZGO

01 Programa de
Excelencia
Académica

20 DISCIPLINAS
DEPORTIVAS
LEONES
ANÁHUAC

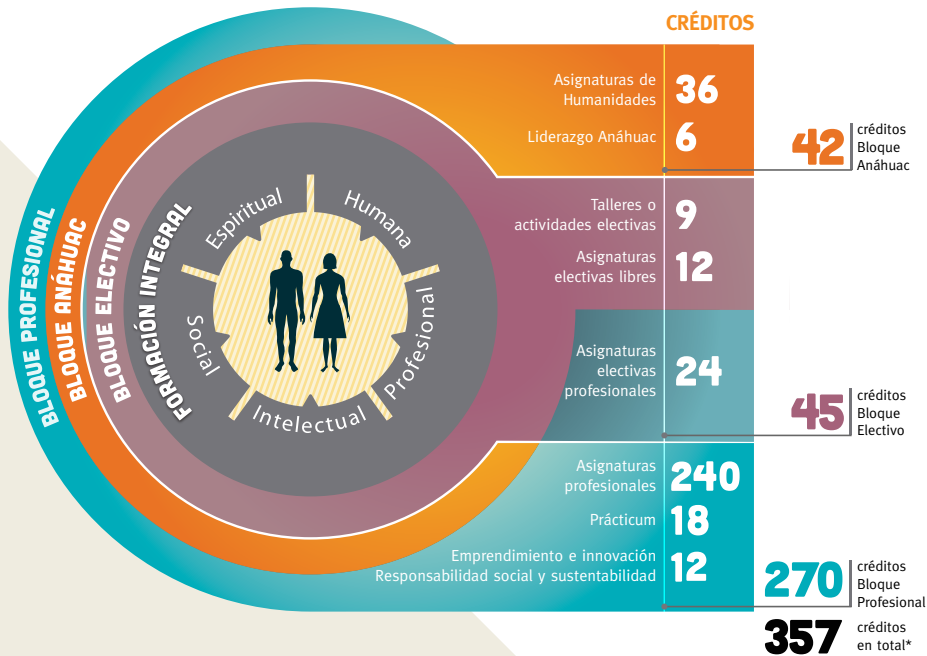

Bloque Profesional

Asignaturas que te permitirán desarrollar las **competencias propias de tu carrera**, incluyendo el **Prácticum**, a través del cual realizarás actividades profesionales.

Bloque Anáhuac

Asignaturas del programa de formación humana, estudios generales y **liderazgo**, que contribuyen a tu **formación integral**.

Bloque Electivo

Encontrarás una variedad de opciones para completar y enriquecer tu formación profesional con una perspectiva interdisciplinaria.

- **Asignaturas electivas profesionales** de tu campo de interés **dentro de tu carrera y carreras afines**, que en algunos casos se pueden concentrar en un Área Profesional.
- **Asignaturas electivas libres** que podrás **elegir de diferentes áreas del conocimiento** de una amplia oferta, incluidos los idiomas.
- **Talleres y actividades** de alto nivel formativo en las áreas de **arte, liderazgo, deportes y temas sociales**.



Atención personalizada en el Programa de Tutorías



Formación profesional de vanguardia internacional



Modelo semiflexible



Profesores con excelente preparación



Intercambios y movilidad



Interdisciplinariedad



Modelo por competencias



Formación humana y en estudios generales



Requisitos de titulación: servicio social, nivel de inglés, dos asignaturas en línea, dos asignaturas en inglés, y acreditar el EGEL

ARQUITECTURA ANÁHUAC



CONGRESOS

Congresos en los que líderes empresariales, industriales y académicos imparten talleres, ponencias y conferencias. También se realizan visitas industriales y los alumnos exhiben proyectos de arquitectura de alto nivel.



CONVENIOS

Convenios nacionales con instituciones públicas y privadas en las que los alumnos pueden realizar prácticas profesionales.

- Stanley Black & Decker • Cadbury Adams • Asociación de Empresarios y Empresas de Tlaxcala • Gobierno del Estado Puebla • Ayuntamiento de Puebla • Coparmex • Acuerdo VW



INTERCAMBIOS ACADÉMICOS ESPECIALIZADOS

- Ateneo Pontificio Regina Apostolorum, Italia • Universidad Finis Terrae, Chile • University of Wuzburg, Alemania • Instituto Lorenzo de Medici, Italia • Universidad Complutense de Madrid, España • University of Central Oklahoma, Estados Unidos • Temple University, Estados Unidos • University of Westminster, Inglaterra.



EGRESADOS

“El 23.1% de los presidentes de las compañías que cotizan en la Bolsa Mexicana de Valores son egresados de la Universidad Anáhuac”

*Fuente: El Financiero, agosto 2015



LICENCIATURA EN ARQUITECTURA

¿POR QUÉ ESTUDIAR ARQUITECTURA EN LA UNIVERSIDAD ANÁHUAC?

- Obtendrás la formación y las herramientas necesarias para desarrollarte en un mundo cada vez más competitivo, además de las bases más sólidas de un profesional íntegro y altamente calificado.
- Integrarás las competencias profesionales mediante proyectos arquitectónicos de nueva construcción, reciclaje de edificios preexistentes y propuestas de diseño urbano.
- Lograrás un desarrollo integral de las competencias profesionales tanto artísticas como técnicas.
- Tendrás vinculación con el campo laboral.
- Tendrás interacción con los mejores arquitectos, diseñadores y artistas que destacan en la actualidad.

ÁREAS PROFESIONALES

Cursando tus asignaturas del **Bloque Electivo Profesional**, podrás elegir algunas de las siguientes Áreas Profesionales:

- Metodologías alternativas para el diseño
- Interiores
- Edificación

PERFIL DEL LICENCIADO EN ARQUITECTURA ANÁHUAC

- Integra el dominio de las técnicas y las habilidades propias de la arquitectura con una sensibilidad particular caracterizada por su compromiso y vocación de servicio.
- Responde a los desafíos de habitabilidad de nuestros tiempos y de las futuras generaciones.
- Promueve estrategias para la construcción de proyectos sustentables e integrales con base en su amplia cultura arquitectónica y actualización en sistemas digitales.

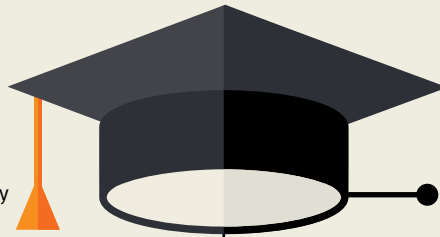

¿QUÉ HARÁS COMO LICENCIADO EN ARQUITECTURA?

- Desarrollarás obras y proyectos para dar soluciones arquitectónicas a los grandes retos del espacio habitable de la sociedad.
- Diseñarás sistemas de instalaciones y equipos para una edificación.
- Interpretarás el comportamiento de la sociedad en medios urbanos, suburbanos y rurales.
- Realizarás modelos para los clientes mediante herramientas manuales y digitales.
- Desarrollarás proyectos ejecutivos para la correcta ejecución que demande una edificación.

CAMPO LABORAL



- Proyectista.
- Constructor.
- Desarrollador inmobiliario.
- En el ámbito del diseño y la arquitectura de interiores.
- En el ámbito de la academia y la investigación.

BOLSA DE TRABAJO ANÁHUAC



- Oferta laboral, capacitación y vinculación con más de 1,500 empresas nacionales e internacionales.
- A través de nuestra plataforma **Desarrollo Laboral Anáhuac**, encontrarás 6,000 vacantes de trabajo al año.

¿QUÉ MATERIAS CURSARÁS EN LA LICENCIATURA EN ARQUITECTURA?

1 ^{er} SEMESTRE	2 ^o SEMESTRE	3 ^{er} SEMESTRE	4 ^o SEMESTRE	5 ^o SEMESTRE	6 ^o SEMESTRE	7 ^o SEMESTRE	8 ^o SEMESTRE	9 ^o SEMESTRE	10 ^o SEMESTRE
Proyectos I: Fundamentos de diseño y composición 6c	Proyectos II: Espacio arquitectónico y urbano 6c	Proyectos III: Forma y programa arquitectónico 6c	Proyectos IV: La escala habitable de la arquitectura 6c	Proyectos V: Prácticum I Expresión arquitectónica 6c	Proyectos VI: Reciclaje arquitectónico 6c	Proyectos VII: Diseño urbano 6c	Proyectos VIII: Documentación ejecutiva 6c	Proyectos IX: Prácticum II Proyecto profesional básico 7c	Proyectos X: Prácticum III Proyecto profesional avanzado 7c
Dibujo técnico básico 6c	Dibujo técnico avanzado 6c	Modelado digital básico 6c	Modelado digital avanzado 6c	Estructuras de concreto reforzado 7c	Estructuras metálicas 7c	Estructuras complejas 7c	Arquitectura de paisaje 6c	Emprendimiento e innovación 6c	Promoción inmobiliaria 6c
Geometría básica 6c	Geometría avanzada 6c	Fundamentos de estructuras 6c	Estructuras de mampostería 7c	Arquitectura prehispánica y colonial 6c	Arquitectura moderna y sus raíces 6c	Arquitectura contemporánea 6c	Responsabilidad social y sustentabilidad 6c	Administración de obras 6c	Electiva profesional IV 6c
Arquitectura de la antigüedad al siglo XIX 6c	Análisis de programas arquitectónicos 6c	Introducción al urbanismo 6c	Teoría y crítica de la arquitectura y el urbanismo 6c	Sociología urbana 6c	Agua y energía 6c	Construcción sustentable 6c	Coordinación de proyectos y obras 6c	Detalles arquitectónicos 3c	
Taller de modelos básicos 6c	Fundamentos físicos de la arquitectura 3c	Croquis avanzado 6c	Taller de modelos avanzados 6c	Edificación media 7c	Edificación avanzada 7c	Administración del despacho profesional 6c	Arquitectura de interiores 6c	Electiva profesional III 6c	
Croquis básico 6c	Taller de representación gráfica 6c	Edificación básica 7c	Aspectos legales de la construcción 6c	Sustentabilidad y medio ambiente 6c	Instalaciones especiales 6c	Sistemas de control 6c	Electiva profesional II 6c	Electiva libre II 6c	
Ser universitario 6c	Persona y sentido de vida 6c	Conceptos arquitectónicos 6c	Instalaciones básicas 6c	Taller o actividad II 3c	Taller o actividad III 3c	Electiva profesional I 6c	Electiva libre I 6c		
		Ética 9c	Taller o actividad I 3c	Humanismo clásico y contemporáneo 9c	Liderazgo 6c				
			Persona y trascendencia 6c						

333 CRÉDITOS BLOQUE PROFESIONAL 42 CRÉDITOS BLOQUE ANÁHUAC 45 CRÉDITOS BLOQUE ELECTIVO = 420 CRÉDITOS EN TOTAL

*Este plan de referencia muestra un orden sugerido de cómo puedes cursar tus materias; sin embargo, puedes hacer los ajustes que consideres convenientes al planear tus estudios.

En su elaboración, el personal académico consideró la complejidad y progresión de los contenidos de las materias.

**Las materias electivas se ofertarán cada semestre acorde a la demanda.

Estudios con Reconocimiento de Validez Oficial de la Secretaría de Educación Pública por Decreto Presidencial publicado en el D.O.F. el 26 de noviembre de 1982.



INTERCAMBIOS ACADÉMICOS Y MOVILIDAD

Internacionalización



Vive una experiencia académica y formativa internacional en alguna de las **instituciones y universidades** con las que tenemos convenio alrededor del mundo cursando un semestre o un año.

- **4 Continentes / + de 18 países**
- **+ de 300 opciones de intercambios en la Red de Universidades Anáhuac**



Emiratos Árabes Unidos

Intercambio Anáhuac

La Universidad Anáhuac también te ofrece la opción de estudiar, hasta dos semestres, en alguna de las sedes internacionales de la Red de Universidades Anáhuac:

- Universidad Finis Terrae (**Santiago, Chile**)
- Universidad Francisco de Vitoria (**Madrid, España**)
- Universidad Europea di Roma (**Roma, Italia**)
- Ateneo Pontificio Regina Apostolorum (**Roma, Italia**)
- Institute for the Psychological Sciences (**Washington, D.C., Estados Unidos**)

Movilidad

La opción de movilidad Anáhuac consiste en estudiar, hasta tres periodos, asignaturas de la licenciatura que cursas en alguno de los campus de la Red de Universidades Anáhuac en México:

- Universidad Anáhuac **México Norte**
- Instituto de Estudios Superiores de **Tamaulipas**
- Universidad Anáhuac **México Sur**
 - Universidad Anáhuac **Mayab**
 - Universidad Anáhuac **Xalapa**
 - Universidad Anáhuac **Cancún**
 - Universidad Anáhuac **Oaxaca**
 - Universidad Anáhuac **Querétaro**

Universidad Finis Terrae, Chile



Universidad Francisco de Vitoria, España





ASUA Construye

Programa de construcción de casas para familias de escasos recursos.



Compromiso Social

Con el **voluntariado más grande a nivel nacional de universidades privadas**, te ofrecemos **100 proyectos de voluntariado** a través de ASUA (Acción Social Universidad Anáhuac), incluyendo brigadas nacionales e internacionales donde se realizan acciones a favor de grupos vulnerables.



Relaciones Estudiantiles

Formado por alumnos líderes universitarios y por la **Federación de Sociedades de Alumnos (FESAL)**, es el organismo estudiantil encargado de **crear e impulsar proyectos de interés** común para fortalecer la vida universitaria.



Vida Espiritual Anáhuac

La identidad católica de la Universidad promueve la **búsqueda de la verdad y la vivencia de la fe** de cada uno de sus miembros, de manera libre, coherente, madura y convencida **a través de programas de apostolado**.



Deportes

Promovemos la formación integral de los estudiantes llevándolos a su máximo nivel de rendimiento, con un alto sentido de la honestidad, compromiso y trabajo en equipo, promoviendo el sentido de identidad y pertenencia de los Leones Anáhuac.

- Atletismo
- Basquetbol
- Futbol soccer
- Futbol rápido
- Natación
- Voleibol
- Rugby
- Tenis
- Taekwondo
- Grupos de animación



Arte y Cultura

Ofrecemos diversos cursos, talleres y asignaturas electivas para vigorizar las capacidades creativas, desarrollar la innovación y el talento artístico de los universitarios, además de los valores humanos.

- Teatro
- Danza
- Apreciación musical
- Artes plásticas: pintura y escultura
- Fotografía



Vértice Programa de Excelencia Anáhuac

Programa de **excelencia académica y humana** para la formación integral de alumnos de alto rendimiento.

El programa se conforma por los mejores alumnos de cada generación, elegidos de entre todas las carreras por su talento y capacidad intelectual.

Los integrantes de **VÉRTICE** participan en actividades para aprender a razonar con rigor y desarrollar al máximo todas sus capacidades y liderazgo, tales como: encuentros con grandes personalidades, talleres de excelencia, visitas culturales y empresariales, congresos nacionales, seminarios internacionales, entre otras.



GRANDES LÍDERES

Y MEJORES PERSONAS



Contamos con el **Departamento de Atención Preuniversitaria** para resolver todas tus dudas, donde un grupo de profesionales está listo para orientarte, asesorarte y apoyarte en el proceso de elección de carrera e ingreso a la universidad.



Atención:

(222) 169 10 69

Ext. 255, 256, 257 y 258

Del interior: 01 800 623 9291



Dirección:

Calle Orión Norte S/N

Col. La Vista Country Club

C.P. 72810, San Andrés Cholula, Puebla



Contacto:

admision.uap@anahuac.mx

@UANahuacPuebla

UniversidadAnahuacPuebla

uanahuacpuebla

uanahuacpuebla

www.anahuacpuebla.org

México Norte

Tampico

Mérida

Xalapa

Cancún

Oaxaca

Puebla

Querétaro

México Sur



Red de Universidades
Anáhuac