Agenda semanal

Actividades y eventos de Bioética

Del 13 al 18 de octubre de 2025

UNIVERSIDAD ANÁHUAC VINCE IN BONO MALUM MÉXICO

CADEBI
CENTRO ANÁHUAC DE DESARROLLO ESTRATÉGICO EN BIOÉTICA

CONTENIDO

- Actividades
- Congresos

Secretaría de Salud – Instituto Nacional de Cancerología (INCan)

Simposio virtual

Cumplir la promesa: Acceso universal a los cuidados paliativos

09:30 a 12:00 horas (CDMX)
Modalidad virtual

Registro: http://bit.ly/4gVv4Nu

Facultad de Derecho, Universidad Autónoma de Querétaro (UAQ)

Centro Anáhuac de Desarrollo Estratégico en Bioética (CADEBI), Universidad Anáhuac México

Congreso Internacional

Desafíos y soluciones éticas en el 2025

13 al 15 de octubre de 2025
Inauguración: 08:15 hrs
Sede: Facultad de Derecho, UAQ (Querétaro)
(Modalidad Híbrida)

Inscripción: https://docs.google.com/forms/d/e/1FAIpQLSdjxi-KZYhwK-09lQragI3DP7Pmi8SmVUkzC9loB85reHbEkA/viewform

Comisión Estatal de Bioética e Investigación de Jalisco (CEBIJAL)

Gobierno del Estado de Jalisco – Secretaría de Salud Jalisco – CONBIOÉTICA – Instituto Nacional de Ciencias Médicas y Nutrición Salvador Zubirán

Conferencia magistral

"Por un buen final. Saber qué hacer para morir con dignidad"

- Dra. Asunción Álvarez del Río. Maestra en Psicología y Doctora en Ciencias en el campo de la Bioética. Profesora e investigadora de la Facultad de Medicina de la UNAM.

12:00 horas (CDMX)
https://www.facebook.com/share/19dJhyBo6b/
Correo: comisionestataldebioeticajal@gmail.com
Teléfono: 3330305000 Ext. 35084

Portal del Paciente Quirónsalud
Accede online a tus resultados y gestiona tus citas en quironsalud.com o en nuestra App.

fjd.es

El final de la vida: cambiar la mirada

15 de octubre de 2025 de 16:00 – 20:00h.

Aula Magna
Hospital Universitario Fundación Jiménez Díaz

PROGRAMA

16:00 - 16:05 h. Apertura del acto
Aurora Herráiz. *Directora Departamento de Responsabilidad Social Corporativa*

16:05 - 16:10 h. ¿Qué son los cuidados paliativos?
María Herrera. *Jefa del Dpto. de Cuidados Paliativos de los Hospitales de Quirónsalud integrados en el Sermas*

16:10 - 16:25 h. Convenio Para ti, Paliativos
Elia Martínez. Presidenta de SECPAL

16:25 - 17:30 h. Mesa Redonda – Los Cuidados Paliativos en todas sus dimensiones
Cuidados Paliativos domiciliarios
Manuela Monleón. *Enfermera clínica del ESAPD Legazpi. Vicepresidenta de la AECPAL*
Cuidados Paliativos en centros de media estancia
Javier Resa. *Coordinador médico de la Unidad de Cuidados paliativos Hospital Hestia Madrid*
Cuidados Paliativos hospitalarios
Eduardo García Romo. *Coordinador de la Unidad de Cuidados Paliativos de Fundación Jiménez Díaz*
Cuidar del cuidador y del equipo
Isabel Sáiz Aroca. *Psicóloga de Obra Social La Caixa*
Dolores Uber. *Auxiliar del equipo de soporte de Hospital Universitario Infanta Elena*
Soporte al cuidador desde el enfoque social
Ana Acevedo Pérez. *Trabajadora social del área de Cuidados Paliativos.*

17:30 - 18:20 h. El cuidado de lo intangible
Mario Gabriel Ciccorossi. *Agente del Servicio de Atención Espiritual y Religiosa del Hospital Sant Joan de Déu Barcelona*

18:20 - 18:40 h. Café

18:40 - 19:10 h. Fundación 38 grados

19:10 - 19:25 h. Testimonios de familiares
Nur, viuda de Andrés.

19:25 - 20:00 h. Poesía en vivo
Magdalena Sánchez Blesa. *Poeta*

En caso de no poder asistir presencialmente, existe la posibilidad de seguir la jornada por streaming

- **Datos de streaming:**
  - Enlace: https://streaming.formacion4h.es/
  - Usuario: **hufjd**
  - Contraseña: **kZp4Q8XW**

DESCARGA LA APLICACIÓN

Fundación Jiménez Díaz

Hospital Universitario Fundación Jiménez Díaz (Grupo Quirón Salud)

Jornada / Seminario presencial y por streaming

El final de la vida: cambiar la mirada

- Aurora Herráiz, Directora del Departamento de Responsabilidad Social Corporativa
- María Herrera, Jefa del Dpto. de Cuidados Paliativos de los Hospitales de Quirón Salud integrados en el Sermas
- Elia Martínez, Presidenta de SECPAL
- Manuela Monleón, Enfermera clínica del ESAPD Legazpi, Vicepresidenta de AECPAL

16:00 a 20:00 horas | Modalidad presencial y streaming

Aula Magna, Hospital Universitario Fundación Jiménez Díaz, Madrid, España

Transmisión: https://streaming.formacion4h.es/
Usuario: hufjd
Contraseña: KzP4Q8XW

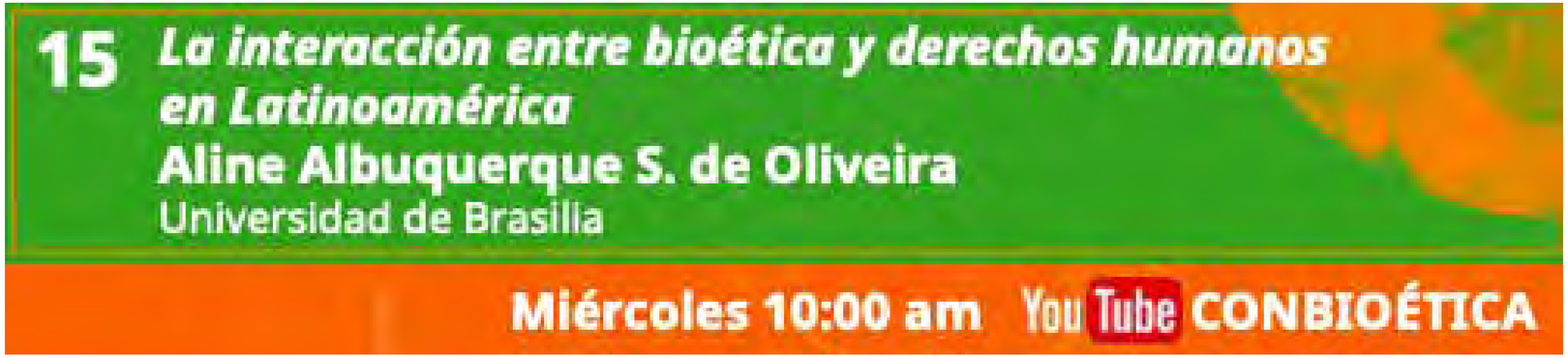

Comisión Nacional de Bioética (CONBIOÉTICA) – Secretaría de Salud

Videoconferencias CONBIOÉTICA 2025

La interacción entre bioética y derechos humanos en Latinoamérica

- Aline Albuquerque S. de Oliveira - Universidad de Brasilia

Horario: 10:00 am

Videoconferencia virtual en YouTube CONBIOÉTICA:

https://www.youtube.com/playlist?list=PLU5Pkcd_lVh1uMTb8EPRl3t7KolUPRTtE

Programa:

https://www.gob.mx/cms/uploads/attachment/file/1015497/Programa_VC_Horizontal_2a_temporada_20251a.pdf

CURSO DE BIOÉTICA CON OPCIÓN A DIPLOMADO

DILEMAS DE ÉTICA AMBIENTAL

42 HORAS
14 sesiones (3 hrs c/u)

Miércoles y viernes de 14:00 a 17:00 hrs, del 15 de octubre al 27 de noviembre de 2025

COORDINA Y ORGANIZA: Programa Universitario de Bioètica de la UNAM

MODALIDAD: Síncrónico, vía zoom.

INFORMES: educacioncontinuapub@unam.mx

Programa Universitario de Bioética, UNAM

Curso de Bioética con opción a diplomado

"Dilemas de Ética Ambiental"

Coordinado por el Programa Universitario de Bioética de la UNAM

Modalidad: Sincrónico, vía Zoom
42 horas (14 sesiones de 3 hrs c/u)

Miércoles y viernes de 14:00 a 17:00 hrs
Del 15 de octubre al 27 de noviembre de 2025

Informes / contacto: educacioncontinuapub@unam.mx

Instituto de Investigaciones Sociales, UNAM

Seminario Permanente sobre Estudios Críticos Animales de la UNAM

Bioxenofobia o nacionalismo ecológico. La disyuntiva de las especies 'invasoras'

Juliana Barberi y Juan Camilo Jaramillo (Red de Ayuda a los Animales)

12:00 horas
Modalidad híbrida
Sala 1 del Auditorio Pablo González Casanova del IIS-UNAM
Transmisión por el canal de YouTube del IIS-UNAM:
https://www.youtube.com/@canaliisunam

Universidad de Génova – Departamento de Ciencias de la Formación (DISFOR)

Centro para la Filosofía Italiana
Congreso internacional interdisciplinario

Derechos Humanos y Derechos de Ciudadanía. Más allá del Nacionalismo Normativo

(Human Rights and Citizenship Rights. Beyond Normative Nationalism)

De 9:00 a 18:30 horas
Aula Magna – DISFOR, Corso Podestà 2, Génova, Italia
Registro en línea:
https://2025.aulaweb.unige.it/course/view.php?id=1494

Programa Universitario de Bioética, UNAM

Coloquio "Maternidad subrogada, enfoque multidisciplinario: derechos humanos, bioética y derecho"

- Dra. Jennifer Hincapié Sánchez
- Dra. Rosa Jiménez Rodea
- Dra. Alejandra Marlene Gómez Barreda
- Dr. Rodrigo Brito Melgarejo
- Mtro. Rubén Francisco Pérez Sánchez

15:40 horas | Modalidad híbrida

Auditorio "Dr. Antonio Martínez Báez" de la División de Estudios de Posgrado de la Facultad de Derecho, UNAM

Transmisión en vivo por Facebook y YouTube:

https://www.facebook.com/pubUNAM

https://www.youtube.com/@pudhUNAM

Seminario Permanente de Bioética, UNAM

Bioética y vejez: violencias y precariedad de vida en adultos mayores

- Verónica Zenaida Montes de Oca Zavala (Investigadora, Instituto de Investigaciones Sociales, UNAM)

17:00 a 19:00 horas

Modalidad virtual

Transmisión por YouTube:

https://www.youtube.com/@unampuiree

ASOCUPAC (Asociación Colombiana de Cuidados Paliativos)

Masterclass

Dolor oncológico y calidad de vida: impacto de las intervenciones en el bienestar del paciente

- Dra. María Ximena Beltrán Z. (Presidente de ASOCUPAC; Md Anestesióloga, Especialista en Dolor y Cuidados Paliativos, Maestría en Bioética. Instituto de Cáncer Carlos Ardila Lülle, Fundación Santa Fe de Bogotá, Colombia)

7:00–8:00 p.m. hora Colombia

Modalidad virtual

Link de registro: https://forms.gle/qN8w2k597MuUw4X46

https://asocupac.org/

Bioética y Ambiente

Conversatorio por el Día Mundial de la Bioética “Una sola salud: perspectivas bioéticas”

- Dra. Marta Ascurra (Paraguay) – Bioquímica, genetista y bioeticista. Fundadora de la Comisión Nacional de Bioética del Paraguay (CONABEPY)
- Dra. María de Mora Costa (Costa Rica) – Doctora en Bioética UNA-UCR, Máster en Diplomacia UCR-Instituto Manuel María de Peralta

18:00 h
Modalidad virtual
Liga de Zoom: https://us06web.zoom.us/j/86064537000

Federación Latinoamericana y del Caribe de Instituciones de Bioética FELAIBE y Centro Anáhuac de Desarrollo Estratégico en Bioética CADEBI

Desafíos Bioéticos en el Siglo XXI: Dignidad, Tecnología y Sostenibilidad

16 y 18 de octubre de 2025
Evento en línea

https://felaibe.org/

https://www.anahuac.mx/mexico/CADEBI/eventos/xv-congreso-latinoamericano-y-del-caribe-de-bioetica

Universidad Nacional de Caaguazú (UNCA)

Asociación de Investigadores Científicos del Paraguay (ADICIP)

Conversatorio regional

Conversatorio Regional: Dirigido a investigadoras e investigadores

10:00 horas

Escuela de Posgrado de la UNCA, Coronel Oviedo, Paraguay

https://forms.gle/b3BNsuvrrRHQqSyy9

Babespean – Asociación Vasca de Cuidados Paliativos Pediátricos

Jornada académica / encuentro profesional

II Jornada de Cuidados Paliativos

Hil Argi Elkartea – Proyecto Sé+ (Pamplona)
Cuipal Almería

- Nere Erkiga – Hil Argi Elkartea
- Ana Belén Ochoa – Proyecto Sé+
- Begoña García
- Ángela Ortega
- Cuipal (Almería)
- Amaya Guevara

16:00 h (hora local)
Salón de Actos HUA Santiago

Secretaría de Salud del Estado de Durango (SSD)

Hospital General 450 – Gobierno del Estado de Durango

Jornada Nacional de Investigación en Salud

VII Jornada Nacional de Investigación en Salud: Inteligencia Artificial – Transformando la Investigación en Salud

- Dr. Rodrigo Barragán Zúñiga – Presidente de la Comisión Estatal de Bioética de Jalisco.

Tema: "La ética en el escenario biomédico".

16 y 17 de octubre de 2025

Auditorio del Hospital General 450, Durango, México

Correo: jornadasinvestigacionssd@gmail.com

Teléfonos: 618 137 70 15 / 618 137 72 98

https://sites.google.com/view/viijnis/inicio?authuser=0

https://docs.google.com/forms/d/e/1FAIpQLScgVIPwjDR5USGkCNUO2vCu8E91rmYekDaiPo98HcbQulZTJA/viewform

Hospital para el Niño del Instituto Materno Infantil del Estado de México (IMIEM), en colaboración con el Centro Oncológico Estatal y el Hospital General "Dr. Nicolás San Juan"

Encuentro interinstitucional

Cuidados Paliativos y Dolor en Adultos y Pediátricos

8:30 a 14:00 horas | Modalidad híbrida (presencial y Zoom)

Auditorio DIFORAMA, P.º Cristóbal Colón 630, Villa Hogar, 50130, Toluca de Lerdo, Estado de México
Acceso a Zoom: https://us02web.zoom.us/j/82503894358?pwd=aS8v2odbmcy1eVa17a8RwwncSAlAb1.1
ID: 825 0389 4358
Código de acceso: 481523

Informes: hpn.ensenaenfermeria@edomex.gob.mx
Tel.: (722) 217 4044

Universidad Central de Chile

Centro de Investigación Sociojurídica, Criminológica y Ética (Cisce), Vicerrectoría de Investigación, Innovación y Postgrado (VRIIP), U. Central.

Seminario internacional

Seminario Internacional «Inteligencia artificial y grupos minoritarios: dilemas y desafíos socio jurídicos, criminológicos y éticos»

Jueves 16 y viernes 17 de octubre – 8:30 h
Modalidad híbrida
Salón de Eventos, edificio Vicente Kovacevic II, Santa Isabel 1278, piso 1, Santiago
Enlace de conexión Microsoft Teams:
https://en.msteams.link/T54D

https://www.ucentral.cl/conectados/actividades/seminario-internacional-ia-grupos-minotarios-2025

Asociación Interamericana de Ingeniería Sanitaria y Ambiental (AIDIS)

Organización Panamericana de la Salud (OPS) / Organización Mundial de la Salud (OMS), Región de las Américas

Seminario-taller (en el marco del Día Interamericano del Agua)

Protección de los glaciares para prevenir la falta de agua potable y el incremento del nivel del mar

Modalidad virtual (Zoom)

https://www.paho.org/es/eventos/dia-interamericano-agua-seminario-virtual-proteccion-glaciares-para-prevenir-falta-agua

https://paho-org.zoom.us/webinar/register/WN_3u5uVqnHT2G0qM9qK657Dw#/registration

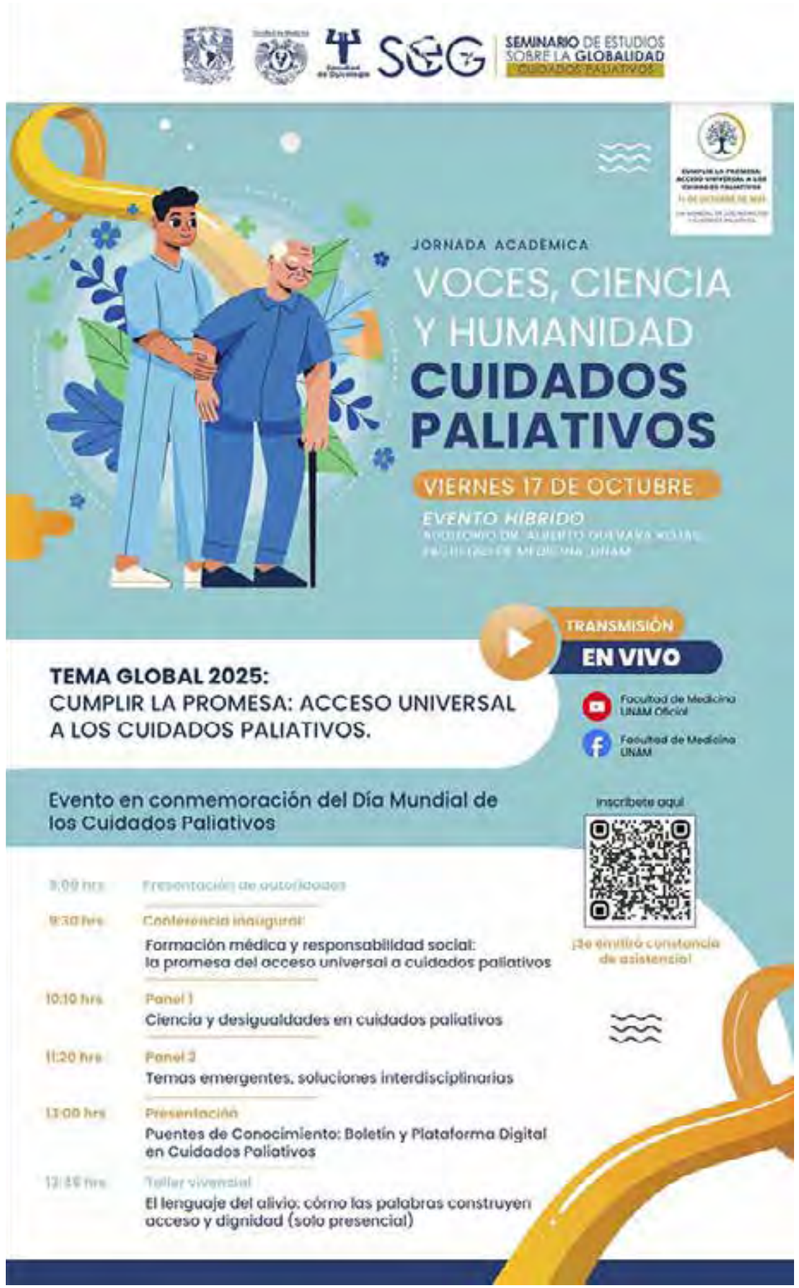

Universidad Nacional Autónoma de México (UNAM)

Facultad de Medicina – Facultad de Psicología

Seminario de Estudios sobre la Globalidad (SEG) – Cuidados Paliativos

Jornada académica / Evento híbrido

Voces, Ciencia y Humanidad: Cuidados Paliativos

A partir de las 9:00 hrs
Modalidad híbrida (presencial y en línea)

Auditorio Dr. Alberto Guevara Rojas, Facultad de Medicina, UNAM
Transmisión en vivo:
YouTube: Facultad de Medicina UNAM Oficial
Facebook: Facultad de Medicina UNAM

CONGRESOS Y EVENTOS ACADÉMICOS DEL 2025

Seminario Internacional de Pensamiento Socio-Económico Crítico

Universidad Nacional Autónoma de México (UNAM) – Coordinación de Humanidades

Transformaciones ecosociales y políticas medioambientales

- Módulo 1: Transformaciones ecosociales y políticas medioambientales

Del 25 de septiembre al 6 de noviembre de 2025

- Módulo 2: Economía social, solidaria, popular y ecológica

Del 6 al 27 de noviembre de 2025

https://docs.google.com/forms/d/e/1FAIpQLSdBFFY9YZpC1UTUek-69arAiBXsqC338VmOZAgZl_uvdM51Iw/viewform

seminariopec@unizar.es

1er Coloquio Estudiantil de Bioética y Género

Instituto de Investigaciones Jurídicas, UNAM (Seminario Bioética Feminista)

Programa Universitario de Investigación sobre Riesgos Epidemiológicos y Emergentes, UNAM

Coordinadores académicos:

- Dr. David Cerdio Domínguez – PUIS, UNAM
- Dr. Guillermo Juárez Aldaz – Instituto de Investigaciones Jurídicas, UNAM

- 21 de octubre de 2025, 14:00 a 16:45 horas
- 22 de octubre de 2025, 14:00 a 18:00 horas

- Sede presencial: Instituto de Investigaciones Jurídicas, UNAM
- Transmisión en vivo: Facebook y YouTube

https://www.juridicas.unam.mx/actividades-academicas/4042-primer-coloquio-estudiantil-de-bioetica-y-genero

https://www.youtube.com/@IIJUNAM

XI Congreso Nacional y V Internacional de Investigación en Ciencias de la Salud

En el marco del 50 aniversario de la Facultad de Ciencias de la Salud El Centro de Investigación en Ciencias de la Salud de la Universidad Anáhuac México convoca a profesores, investigadores y estudiantes de las Ciencias de la Salud de Instituciones de Salud o de Educación Superior públicas o privadas a participar en el congreso cuyo tema es:

“Inmunología: investigación, diagnóstico y tratamiento”

23 al 25 de octubre de 2025 • Universidad Anáhuac México

https://www.anahuac.mx/mexico/EscuelasyFacultades/cienciasdelasalud/congreso-de-investigacion-en-ciencias-de-la-salud

XII Congreso Nacional de Bioética

Asociación de Bioética Fundamental y Clínica

23 al 25 de octubre

“Contrarrestar la violencia: Deliberando para un cuidado responsable”

Lugar: Centro Sociocultural San Julián

https://www.asociacionbioetica.com/actualidad/xvii-congreso-de-bioetica-teruel-2025.html

X Congreso Internacional
REDBIOÉTICA UNESCO

20 Años de la Declaración Universal de Bioética y Derechos Humanos

5 al 7 de noviembre

Evento sin costo

https://www.xcongressoredbioetica.com.br/

https://www.facebook.com/share/p/1ATuiM8axD/

II Congreso Latinoamericano de Investigación en Cuidados Paliativos

Universidad El Bosque (Colombia), Escuela de Educación Continua en Salud (EECS), Asociación Latinoamericana de Cuidados Paliativos (ALCP) y Observatorio de Cuidados Paliativos LATAM

II Congreso Latinoamericano de Investigación en Cuidados Paliativos (CLIP)

7 y 8 de noviembre de 2025
Modalidad virtual Costo: $140

Inscripciones:
https://www.unbosque.edu.co/educacion-continua/evento/congreso-latinoamericano-investigacion-cuidados-paliativos?utm_source=chatgpt.com

Congreso Internacional Inteligencia Artificial y Medicina

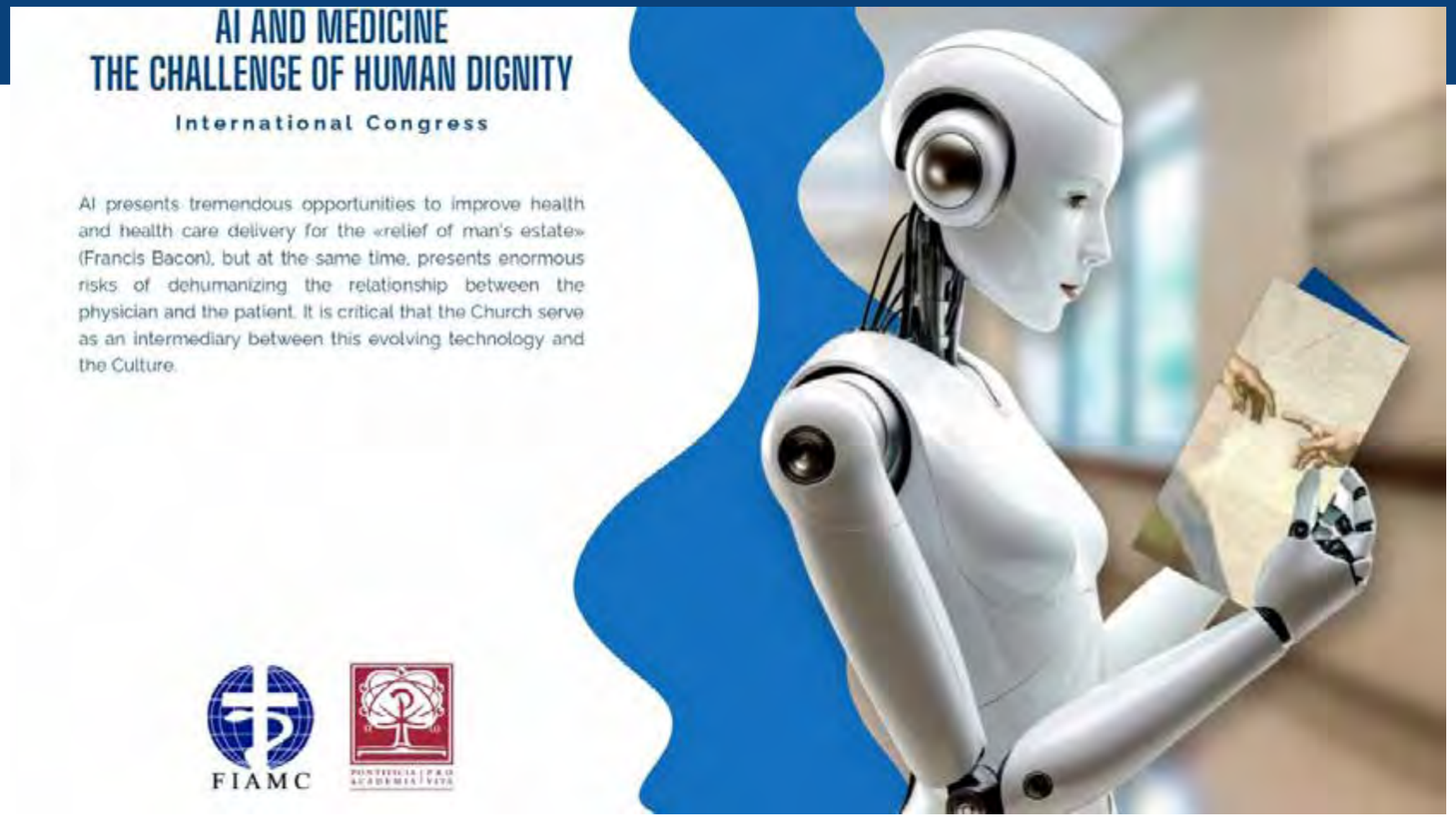

El Desafío de la Dignidad Humana

Pontificia Academia para la Vida (PAV) y Federación Internacional de Asociaciones Médicas Católicas (FIAMC)

Roma, Italia | 10 al 12 de noviembre de 2025

Más información e inscripciones:
https://www.aimedicine.va/en.html

Jornadas Iberoamericanas de Bioética

Pontificia Universidad Católica del Ecuador – PUCE Ibarra

II Jornadas Iberoamericanas de Bioética

Neuroética, Bioderecho y Transhumanismo: ¿Límites a las Biotecnologías?

- PhD. José María López Sevillano – Presidente de la Escuela Idente (Roma, Italia)
- PhD. Pilar Calva – Profesora de la Universidad Anáhuac de México (Ciudad de México, México)
- PhD. Alberto Carrara, L.C. – Decano de la Facultad de Filosofía del Pontificio Ateneo Regina Apostolorum (Roma, Italia); Presidente del Instituto Interdisciplinar de Neurociencias y miembro correspondiente de la Pontificia Academia para la Vida

27 y 28 de noviembre de 2025

PUCE Ibarra, Ecuador

Primer Congreso Internacional de Bioética y Ambiente

Comité Permanente Bioética y Ambiente – Sociedad Mexicana de Bioética A.C.

Congreso virtual

Voces de la Tierra: narrativas bioéticas sobre el buen vivir

12 al 15 de enero de 2026 – de 9:00 a 18:00 h (hora de la Ciudad de México)

Registro gratuito como participante

Ponencias confirmadas de: Dra. Jaqueline Alcázar Morales, Dr. Enrique Leff Zimmerman, Dr. Alejandro Herrera Ibáñez, Dr. Ambrosio Velasco Gómez y Doctorante Manuel Bolom Pale

WhatsApp: +52 1 56 4412 4910

https://bioeticayambiente.org/?m=congreso

2º Congreso de Bioética Perinatal

Universidad Anáhuac México Campus Norte

11 al 13 de marzo de 2026

“Un espacio para el diálogo y la reflexión”

Con valor Curricular

https://www.anahuac.mx/mexico/EscuelasyFacultades/bioetica/eventos/segundo-congreso-de-bioetica-perinatal

14th International Conference on Ethics Education

Netherlands Research Integrity Network (NRIN), International Association for Education in Ethics (IAEE), Amsterdam UMC, Xendens

Congreso Internacional

14th International Conference on Ethics Education

24 al 26 de junio de 2026
The Bazel, Ámsterdam, Países Bajos

https://xendens.nl/p/100/diensten/nrin---international-conference-on-ethics-education-iaee-2026

XVIII Congreso Mundial de Bioética 2026

Asociación Internacional de Bioética. IAB

8 al 10 de julio de 2026

“Bioética reconfortante y perturbadora”

La fecha límite para recibir propuestas (abstracts) es el 1 de setiembre del 2025.

https://consultus.eventsair.com/wcb2026