# Agenda semanal

**Actividades y eventos de Bioética**

## Del 1 al 6 de septiembre de 2025

UNIVERSIDAD ANÁHUAC
VINCE IN BONO MALUM
MÉXICO
CADEBI
CENTRO ANÁHUAC DE DESARROLLO ESTRATÉGICO EN BIOÉTICA

# CONTENIDO

- Actividades
- Congresos

Martes 2 de septiembre

## Universidad Nacional Autónoma de México (UNAM), Facultad de Medicina (y Programa Universitario de Bioética).

Sesión académica (Sesión 4).

## Antifeminismos, la manosfera y derechos humanos.

Dra. Noelia Higareda González

12:00 pm (CDMX)

Transmisión en vivo por Facebook Live:

https://www.facebook.com/pubUNAM

Transmisión en YouTube:

https://www.youtube.com/@programauniversitariodebio293

# Comisión Nacional de Bioética (CONBIOÉTICA) – Secretaría de Salud

Videoconferencias CONBIOÉTICA 2025

## El principio de precaución y su aplicación en la biotecnología

Elena Arriaga Arellano — Instituto de Biotecnología, UNAM

Horario: 10:00 am (duración de 1 hora)
Videoconferencia virtual (en YouTube CONBIOÉTICA):
https://www.youtube.com/playlist?list=PLU5Pkcd_lVh1uMTb8EPRl3t7KolUPRTtE

https://www.gob.mx/cms/uploads/attachment/file/1015497/Programa_VC_Horizontal_2a_temporada_20251a.pdf

## Organización Mundial de la Salud (OMS)

Webinar

**Directriz clínica de la OMS para el tratamiento de la cesación del tabaco e implementación a nivel nacional**

10:00 am (EDT – hora de Washington D.C.) | Evento en línea
https://who.zoom.us/webinar/register/WN_zywOZFNfTvWQbI23lWKHGg#/registration

# Universidad Nacional Autónoma de México (UNAM) – Programa Universitario de Bioética (PUB) y Coordinación de Humanidades

Seminario (Evento híbrido) – Grupo Raíces evolutivas de la moralidad

## Psicología y conducta: Responsabilidad y control en el siglo XXI

Dr. Rodrigo Benavides Zapata
Facultad de Psicología, UNAM

10:00 horas
Aula del PUB: sótano del CIPPS, adjunto al edificio C3 (entrada por estacionamiento 4 del CCU, C.U.)
Transmisión en vivo: YouTube y Facebook @pubUNAM

## Secretaría de Salud – Subsecretaría de Políticas de Salud y Bienestar Poblacional, Dirección General de Epidemiología

Conversatorio (modalidad virtual)

### Bioética y salud en la infancia y la adolescencia

- Dra. Juana Inés Navarrete – Implicaciones bioéticas de las enfermedades raras infantiles
- Dra. Aida del Carmen San Vicente Parada – La investigación en menores
- Dra. Andrea García Hernández – El menor maduro y la toma de decisiones
- Dra. Brenda Jácome Sánchez – Los niños y adolescentes y los medios de comunicación
- M.C. Susana Torres Perera – La bioética y los sucedáneos de la leche materna
- Dr. Luis Enrique Juárez Villegas – Decisiones sobre el final de la vida en niños y adolescentes

9:00 a 14:00 horas

Acceso vía videoconferencia: https://videoconferencia.telmex.com/j/1231999440#success

ID de la reunión: 123 199 9440

Teléfono: +52 55 91565061 o +52 55 91565062 (ID: 123 199 9440)

## Universidad Nacional Autónoma de México (UNAM) – Instituto de Ecología, Coordinación de la Investigación Científica, Coordinación de Humanidades, Programa Universitario de Bioética (PUB UNAM)

Coloquio (presencial)

### Bioética y Sustentabilidad

21 y 28 de agosto; 4, 11, 18 y 25 de septiembre de 2025
Horario: 12:00 – 14:00 hrs
Lugar: Auditorio del Instituto de Ecología de la UNAM

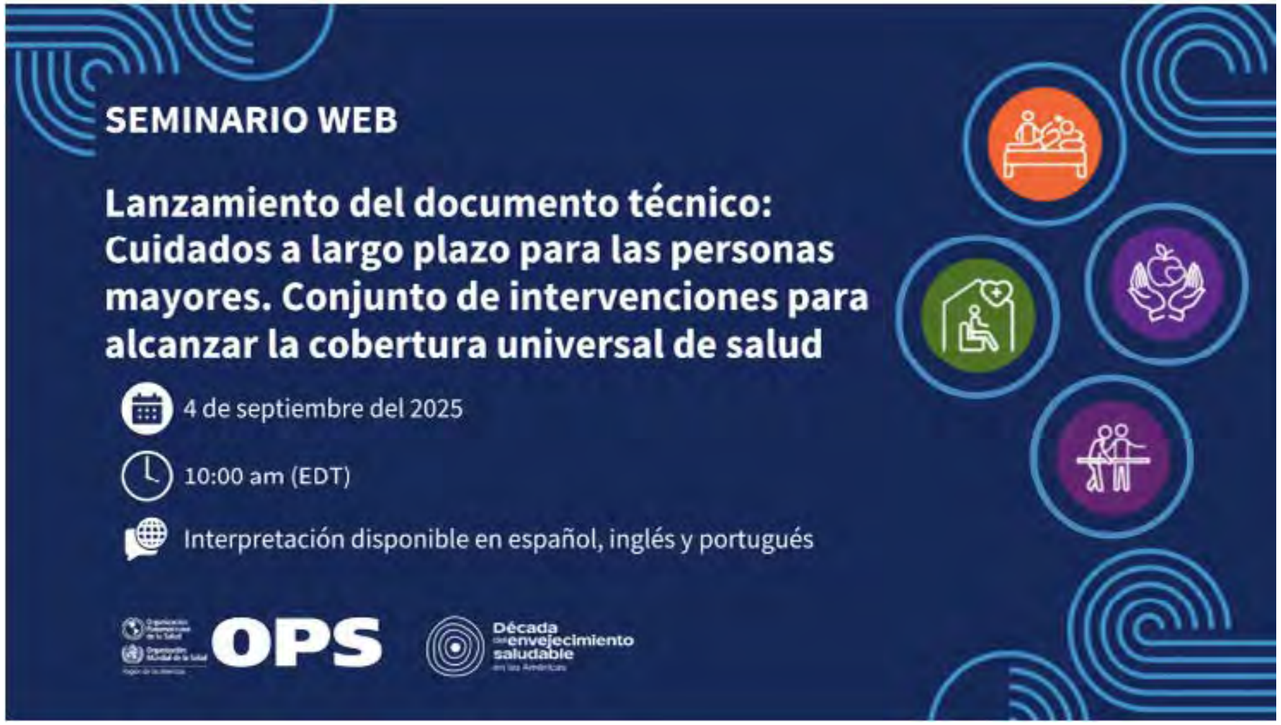


## Organización Panamericana de la Salud (OPS) – Organización Mundial de la Salud, Región de las Américas

Seminario web

**Lanzamiento del documento técnico: Cuidados a largo plazo para las personas mayores. Conjunto de intervenciones para alcanzar la cobertura universal de salud**

10:00 am (EDT) | Evento en línea

https://paho-org.zoom.us/webinar/register/WN_O8PVsVfKTNuGHqzrMGxZqQ#/registration

## Universidad Nacional Autónoma de México (UNAM) – Programa Universitario de Bioética (PUB UNAM), Coordinación de Humanidades

Seminario en línea (evento online)

### Prioridad e integridad académica en biomedicina. Tres historias clásicas

Dr. Horacio Rivera

12:00 horas

Transmisión en vivo por Facebook Live:

https://www.facebook.com/pubUNAM

Transmisión en YouTube:

https://www.youtube.com/@programauniversitariodebio293

# Seminario Interdisciplinario de Bioética (SIB México) – con apoyo de Aesculap Academy

Conferencia Magistral (modalidad virtual vía Zoom)

## ¿Desigualdad femenina en la inteligencia artificial?

- Dra. Lourdes Velázquez González – Miembro del Seminario Interdisciplinario de Bioética, Investigadora CIBUD Universidad Panamericana
- Dr. Leonardo Souza García – Miembro del Seminario Interdisciplinario de Bioética

11:30 horas (CDMX)
Evento virtual vía Zoom
Reunión Zoom: ID 673 5859 1600 (acceso directo sin clave)

# CONGRESOS Y EVENTOS ACADÉMICOS DEL 2025

# XII Congreso Latinoamericano de Ciencia y Religión

## Ateneo Pontificio Regina Apostolorum (Roma)

Colaboran: Movimiento Laudato Si', DeCyR, ISF, APRA, Centro de Estudios en Ciencia y Religión, UPAEP

## Los lenguajes de la Creación: La hermenéutica científica, filosófica y teológica del «Libro de la naturaleza» como camino de esperanza

- John Haught (USA)
- Lluc Torcal (Roma)
- Rafael Martínez (Roma)

10 al 12 de septiembre de 2025
Convocatoria: XII COLACyR – QR en cartel
colacyr@gmail.com

# Seminario Permanente de Bioética

# PUIREE – UNAM

## El derecho a la salud en México

24 y 25 de septiembre
Evento gratuito en línea
Programa completo en: https://www.instagram.com/p/DNkBjjlNG5q/?utm_source=ig_web_copy_link&igsh=MzRlODBiNWFlZA==

Transmisión en vivo por:
Facebook: https://www.facebook.com/SPBioetica.UNAM
YouTube https://www.youtube.com/@UNAMPUIREE

https://www.facebook.com/share/p/15bhSCzoCt/

# Programa

## VII CONGRESO DE BIOÉTICA
## EL DERECHO A LA SALUD EN MÉXICO

**24 de septiembre**

| | |
|---|---|
| 10:00 | **Inauguración** |
| 10:10 - 10:55 | **¿Derecho a la objeción de conciencia en la atención a la salud?**<br>Ponente pendiente |
| 10:55 - 11:55 | **El Papel de las Instituciones médicas en la enseñanza de la Bioética.**<br>Dr. Sergio Ponce de León / Coord. de la Unidad de Epidemiología Clínica INCMNSZ<br><br>**La Bioética como clave para una formación médica humanista.**<br>Dra. Jennifer Hincapie Sánchez / Dir. PUB UNAM |
| 11:55- 12:30 | **Enfermería, bioética y salud.**<br>Mtra. Zoila Romualdo Pérez / Responsable de formación comunitaria CUEC |
| 12:30 - 13:05 | **Impacto de la bioética en la práctica médica.**<br>Dra. Latife Salame Khouri / Médica internista y neuróloga fundadora del SPBioética UNAM |
| 13:05 - 13:40 | **Ética y bioética en la investigación biomédica.**<br>Mtro. Raúl Jiménez Piña / Dir. Del centro de conocimiento bioético CONBIOÉTICA |
| 13:40 - 14 | **Comentarios finales** |

# Programa

## VII CONGRESO DE BIOÉTICA
## EL DERECHO A LA SALUD EN MÉXICO

**25 de septiembre**

| | |
|---|---|
| 10:00 | **Introducción /** Javier Hernández SPBioética UNAM |
| 10:05 - 10:40 | **La muerte en el contexto de la atención médica.**<br>Dra. Asunción Álvarez / Inv. del Depto. de psiquiatría UNAM |
| 10:40 - 11:40 | **Mujeres médicas: el legado de Matilde Montoya.**<br>Dra. Enriqueta Baridó Murguía / Coord. de Seguridad del paciente en la Asociación Mexicana de Cirugía General.<br><br>**Violencia de género en la atención de la salud.**<br>Mtra. Lourdes Enríquez / Profesora FFYL UNAM |
| 11:40- 12:15 | **Calentamiento global y su impacto en la salud.**<br>Dr. Luis Muñoz Fernández / Miembro del Colegio de Bioética |
| 12:15 - 12:50 | **Derecho a la atención de la salud en personas migrantes.**<br>Dra. Alma Eunice Rendón / Coord. Agenda Migrante |
| 13:05 - 13:40 | **Reflexiones bioéticas sobre el derecho a la salud.**<br>Dr. Juan Antonio Cruz Parcero / Inv. IIFilosóficas UNAM |
| 13:40 - 14 | **Comentarios finales / Clausura** |

# VI Congreso Internacional sobre Ética, Ciencia y Educación

## Universidad Autónoma de Coahuila

24 al 26 de septiembre

Temas: Formación Integral y Metodologías Educativas Innovadoras y Disruptivas ante los Desafíos Éticos en Contextos Conflictivos, Retos, Perspectivas y Prospectivas Éticas, en el Desarrollo Sostenible y Científico, Ética de la Inteligencia Artificial en la Educación, Ciencia y Comunicación, Quehacer Universitario con Perspectivas de Género, Retos Éticos para la Educación e Investigación Científica, Social y Cultural en un Mundo Globalizado e Intercultural y Alcances Éticos en la Diversidad Sexogenérica, Inclusión e Igualdad

Envíanos un correo: congresomexico@uadec.edu.mx

https://www.facebook.com/profile.php?id=100063700442592&locale=es_LA

# XV Congreso Internacional de Bioética AEBI 2025

## Asociación Española de Bioética y Ética Médica (AEBI) – Asociación Gallega de Bioética (AGABI)

### Bioética de las tecnologías emergentes en el ámbito de la salud

La Asociación Española de Bioética y Ética Médica (AEBI) invita a todos sus socios, así como a los profesionales y académicos interesados por la bioética, a su cita bienal internacional: el XV Congreso Internacional de Bioética, los días 26 y 27 de septiembre de 2025.

Más información: https://congresoaebioetica2025.org/

# 1° Congreso Internacional de Neurociencias

## Wumbox (formaciones educativas en neurociencias)

### Aportes clave para potenciar el aprendizaje a través del desarrollo infantil

Ponentes:

- Dra. Nim Tottenham – Columbia University
- Dr. Robert Stickgold – Harvard Medical School
- Dr. Fernando Gómez-Pinilla – University of California, Los Angeles
- Dra. Stephanie Carlson – University of Minnesota
- Dr. Stephen P. Becker – University of Cincinnati College of Medicine

Orador sorpresa, Ing. Agustín Pardo Van Thienen, Prof. Victoria Bianchi di Carcano, Lic. Marisol Zúñiga Reyes

Formato virtual con traducción simultánea (inglés/español)

https://formaciones.wumbox.com/es/events/1er-congreso-internacional-neurociencias-2025

# “Simposio de Neurociencias”

## Médica Sur

## Mayo Clinic

### “Simposio de Neurociencias”

Fechas: 3 y 4 de octubre de 2025

Lugar: Auditorio Médica Sur

Modalidad: Evento presencial

https://simposioneuro.com/

# V Congreso Internacional de la Red Ibero-American Network IAB

## Red Ibero-American Network International Association of Bioethics (IAB)

8 y 9 de octubre

**Cuestiones bioéticas no resueltas en la evaluación de la investigación e innovación en salud basada en inteligencia artificial, tecnologías genéticas y datos personales**

Lugar: Aula Magna de la Facultad de Medicina y Ciencias de la salud, Campus Clinic, Universidad de Barcelona

Fecha límite para el envío de comunicaciones: 20 de mayo de 2025

https://www.bioeticayderecho.ub.edu/es/v-congreso-red-ibero-iab

# XV Congreso Latinoamericano y del Caribe de Bioética

## Federación Latinoamericana y del Caribe de Instituciones de Bioética FELAIBE y Centro Anáhuac de Desarrollo Estratégico en Bioética CADEBI

### Desafíos Bioéticos en el Siglo XXI: Dignidad, Tecnología y Sostenibilidad

16 y 18 de octubre
Evento virtual
Preregistro: https://docs.google.com/forms/d/e/1FAIpQLSdBHu2fO3I7-EN14AJLuoR65f3-Pw7clj3kvN85eyh2i1l5_g/viewform

https://www.anahuac.mx/mexico/CADEBI/eventos/xv-congreso-latinoamericano-y-del-caribe-de-bioetica

# XI Congreso Nacional y V Internacional de Investigación en Ciencias de la Salud

En el marco del 50 aniversario de la Facultad de Ciencias de la Salud El Centro de Investigación en Ciencias de la Salud de la Universidad Anáhuac México convoca a profesores, investigadores y estudiantes de las Ciencias de la Salud de Instituciones de Salud o de Educación Superior públicas o privadas a participar en el congreso cuyo tema es:

## “Inmunología: investigación, diagnóstico y tratamiento”

23 al 25 de octubre de 2025 • Universidad Anáhuac México

https://www.anahuac.mx/mexico/EscuelasyFacultades/cienciasdelasalud/congreso-de-investigacion-en-ciencias-de-la-salud

# XII Congreso Nacional de Bioética

## Asociación de Bioética Fundamental y Clínica

23 al 25 de octubre

**“Contrarrestar la violencia: Deliberando para un cuidado responsable”**

Lugar: Centro Sociocultural San Julián

https://www.asociacionbioetica.com/actualidad/xvii-congreso-de-bioetica-teruel-2025.html

# X Congreso Internacional
# REDBIOÉTICA UNESCO

## 20 Años de la Declaración Universal de Bioética y Derechos Humanos

5 al 7 de noviembre

Evento sin costo

https://www.xcongressoredbioetica.com.br/

https://www.facebook.com/share/p/1ATuiM8axD/

# Congreso Internacional Inteligencia Artificial y Medicina

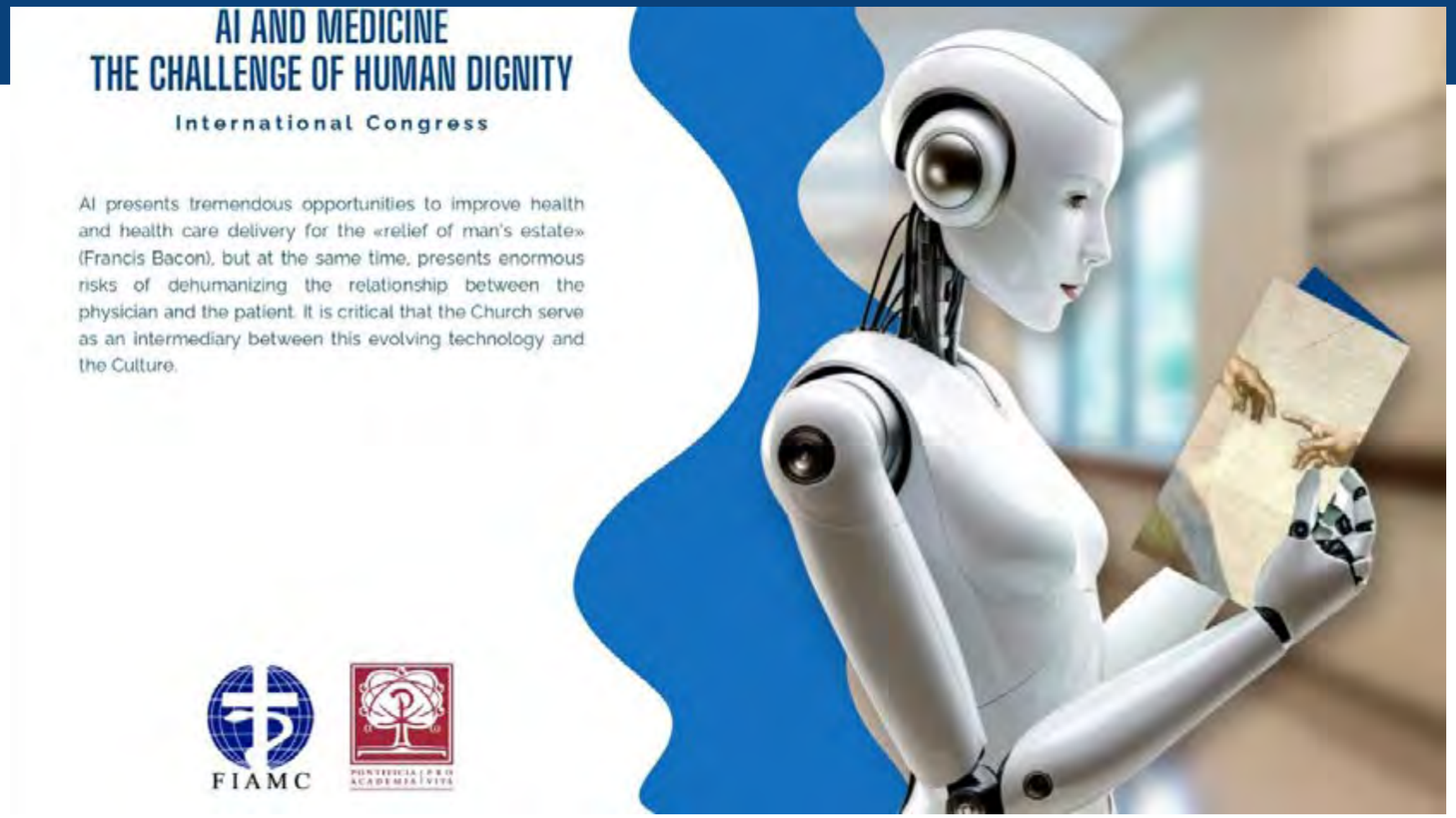


## El Desafío de la Dignidad Humana

Pontificia Academia para la Vida (PAV) y Federación Internacional de Asociaciones Médicas Católicas (FIAMC)

Roma, Italia | 10 al 12 de noviembre de 2025

Más información e inscripciones:
https://www.aimedicine.va/en.html

# II Jornadas Iberoamericanas de Bioética

## Pontificia Universidad Católica del Ecuador – PUCE Ibarra

Jornadas Iberoamericanas de Bioética

### Neuroética, Bioderecho y Transhumanismo: ¿Límites a las Biotecnologías?

- PhD. José María López Sevillano – Presidente de la Escuela Idente (Roma, Italia)
- PhD. Pilar Calva – Profesora de la Universidad Anáhuac de México (Ciudad de México, México)
- PhD. Alberto Carrara, L.C. – Decano de la Facultad de Filosofía del Pontificio Ateneo Regina Apostolorum (Roma, Italia); Presidente del Instituto Interdisciplinar de Neurociencias y miembro correspondiente de la Pontificia Academia para la Vida

27 y 28 de noviembre de 2025
PUCE Ibarra, Ecuador

# Primer Congreso Internacional de Bioética y Ambiente

## Comité Permanente Bioética y Ambiente – Sociedad Mexicana de Bioética A.C.

Congreso virtual

## Voces de la Tierra: narrativas bioéticas sobre el buen vivir

12 al 15 de enero de 2026 – de 9:00 a 18:00 h (hora de la Ciudad de México)

Registro gratuito como participante

Ponencias confirmadas de: Dra. Jaqueline Alcázar Morales, Dr. Enrique Leff Zimmerman, Dr. Alejandro Herrera Ibáñez, Dr. Ambrosio Velasco Gómez y Doctorante Manuel Bolom Pale

WhatsApp: +52 1 56 4412 4910

https://bioeticayambiente.org/?m=congreso

# 2º Congreso de Bioética Perinatal

## Universidad Anáhuac México Campus Norte

9 al 11 de marzo de 2026

**“Un espacio para el diálogo y la reflexión”**

Con valor Curricular

https://www.anahuac.mx/mexico/EscuelasyFacultades/bioetica/eventos/segundo-congreso-de-bioetica-perinatal

# XVIII Congreso Mundial de Bioética 2026

## Asociación Internacional de Bioética. IAB

8 al 10 de julio de 2026

**“Bioética reconfortante y perturbadora”**

La fecha límite para recibir propuestas (abstracts) es el 1 de setiembre del 2025.

https://consultus.eventsair.com/wcb2026