Facultad de Derecho

Anáhuac México

DIRECTOR
Dr. Alfredo Dagdug Kalife

SECRETARIA DE DIRECCIÓN
Laura Vazquez – NORTE
Juana López Benítez - SUR

COORDINADOR GENERAL
Dr. Carlos Ortiz Solalinde

COORDINADORA DE COMUNICACIÓN Y PROMOCIÓN
Lic. Andrea Rosales Escalona

COORDINADORA ADMINISTRATIVA DE LICENCIATURA
Mtra. Andrea del Castillo Torre de Mer – NORTE
Lic. Julieta Becerril Romero - SUR

SECRETARIA DE COORDINACIÓN
Sra. Lizbeth Carrillo Rivera

COORDINADOR DE ENLACE CON BARRAS Y COLEGIOS PROF.
Mtro. Paul Renaud Courtney

COORDINADORA DE LICENCIATURAS
Dra. Francisca Eréndira Salgado Ledesma

COORDINADORA DE LA LICENCIATURA EN DERECHO
Dra. Francisca Eréndira Salgado Ledesma
Lic. Julieta Becerril Romero

COORDINADOR DE LA LICENCIATURA EN ADMÓN. PÚBLICA Y GOBIERNO
Dr. Carlos Ortiz Solalinde

COORDINADOR DE LA LICENCIATURA EN INTELIGENCIA ESTRATÉGICA
Dra. Ma. Magdalena Alcocer Vega

COORDINADORA DE ÁREAS ACADÉMICAS
Dra. Francisca Eréndira Salgado Ledesma

COORDINADORA DE MATERIAS INTRODUCTORIAS
Mtra. Yessica Eliette Pando Rosas

COORDINADORA DEL ÁREA FISCAL ADMINISTRATIVA
Dra. Doraye Rueda del Valle

COORDINADORA DEL ÁREA PENAL
Vacante

COORDINADORA DEL ÁREA CIVIL
Dra. Angélica Josefina Laurent Pavón

COORDINADOR DEL DEL ÁREA CONSTITUCIONAL Y PROCESALES
Dr. Nicéforo Guerrero Espinosa

COORDINADOR DEL ÁREA INTERNACIONAL Y MERCANTIL
Dra. Carolina León

COORDINADOR DEL ÁREA DE PRÁCTICUM
Dr. Miguel Ángel Arteaga Sandoval

COORDINADORA DEL ÁREA DE AMPARO Y DERECHOS HUMANOS
Mtra. Carolina León Bastos

COORDINADOR DE POSGRADO
Dra. Maria Estela Ayllon

DIRECTOR DEL INSTITUTO DE INVESTIGACIONES JURÍDICAS
Dr. José Antonio Núñez Ochoa

COORDINADOR CENTRO DE DESARROLLO JURIDI AHAHUAC
Dr. Javier Espinoza de los Monteros

Facultad de Derecho
Posgrado y Extensión

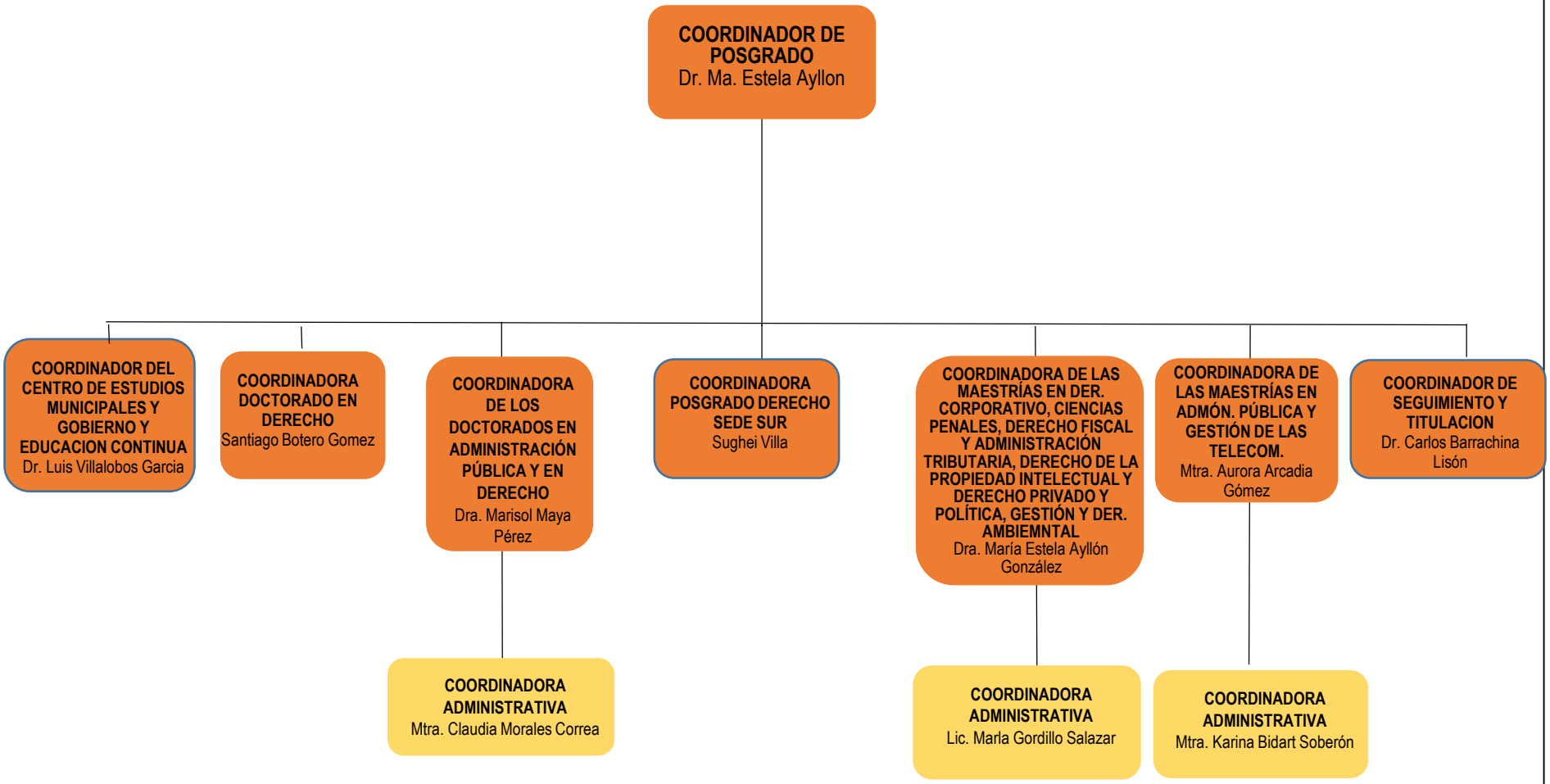
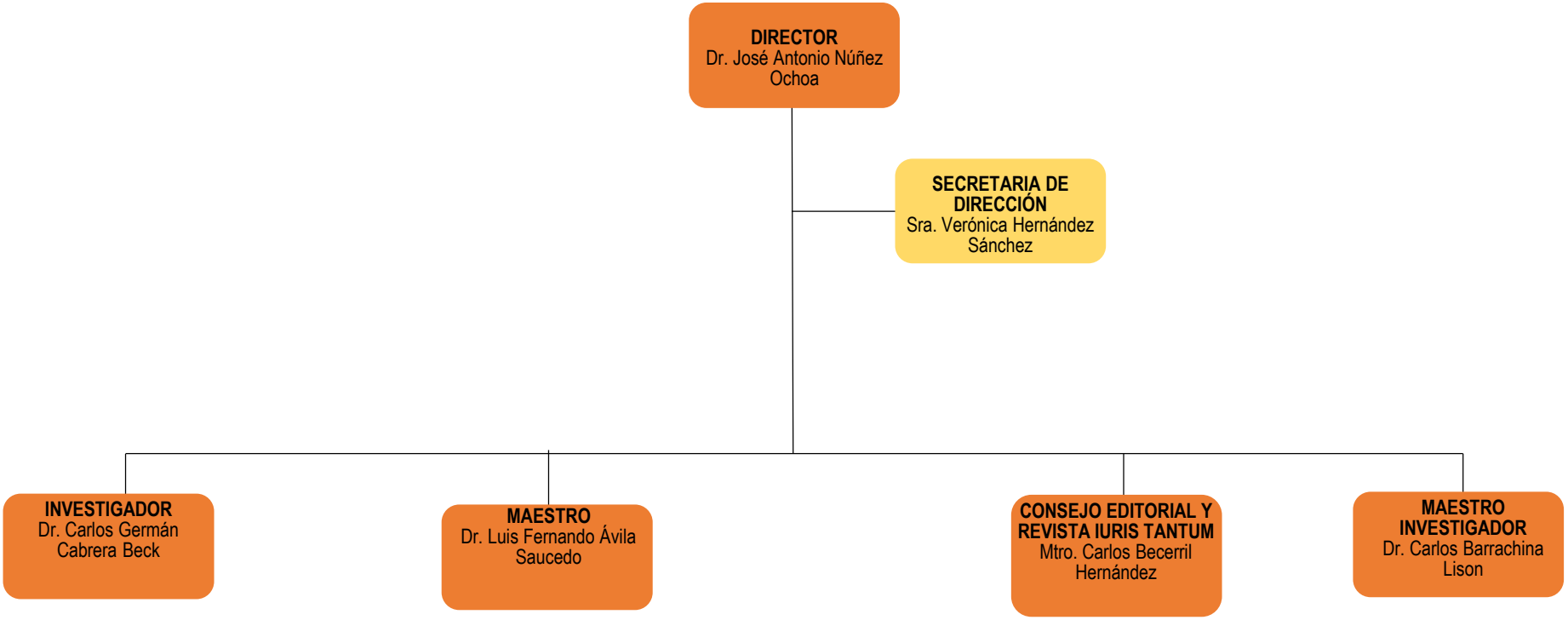
Facultad de Derecho
Instituto de Investigaciones Jurídicas