

Posgrados  
**Anáhuac**

DOCTORADO EN  
**INNOVACIÓN EN  
RESPONSABILIDAD SOCIAL  
Y SOSTENIBILIDAD**

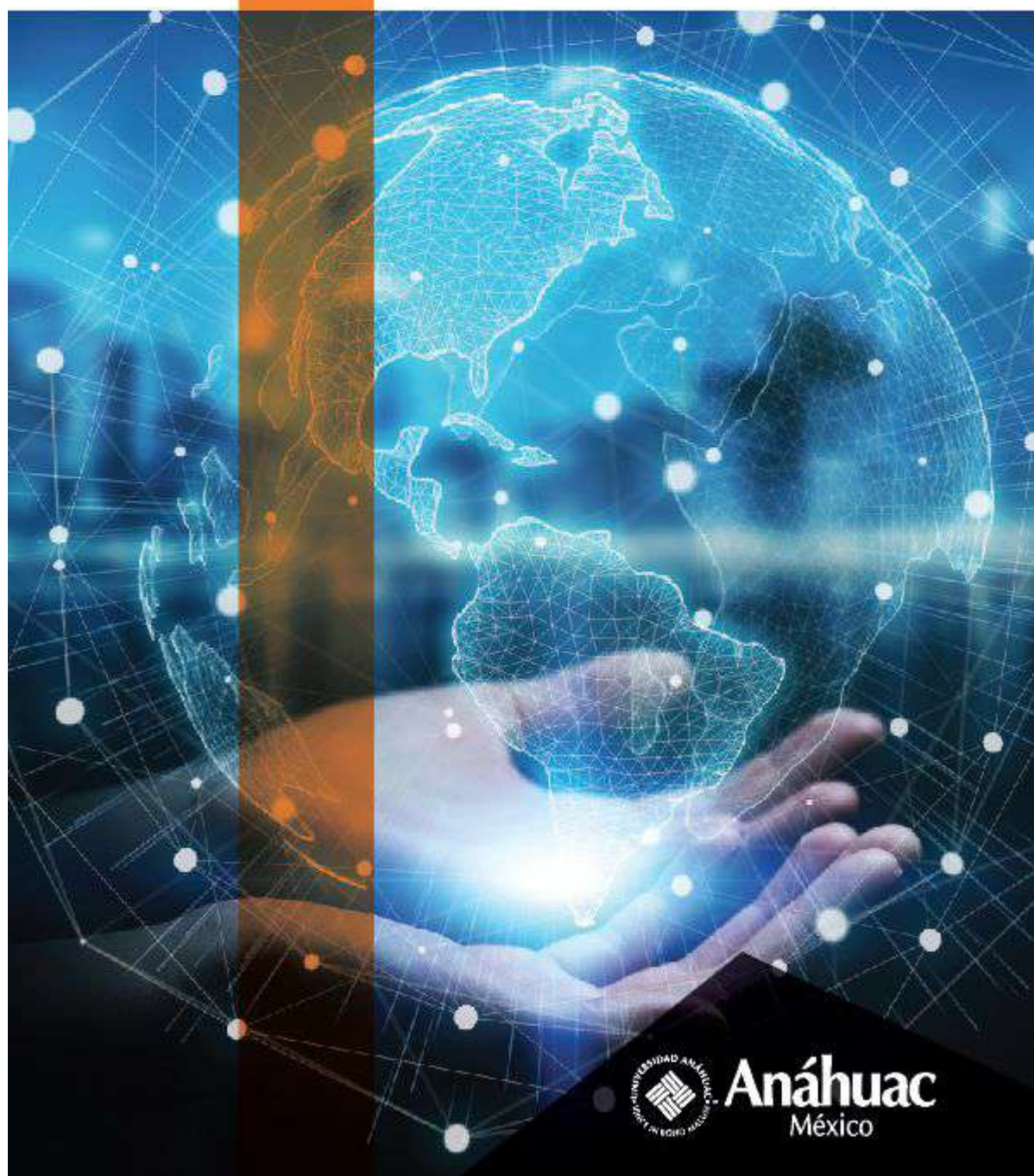

**Anáhuac**  
México



## DOCTORADO EN INNOVACIÓN EN RESPONSABILIDAD SOCIAL Y SOSTENIBILIDAD

La Universidad Anáhuac surgió en 1964 con el objetivo fundamental de elevar la condición humana y social de los hombres y las mujeres de México mediante la formación integral de líderes de acción positiva con valores y conciencia social.

### MISIÓN

Contribuir a la formación integral de líderes de acción positiva y promover institucionalmente el desarrollo de las personas y de la sociedad, inspirados en los valores del humanismo cristiano.

El cambio de época en el que vivimos supone nuevos desafíos para la humanidad, no podemos seguir pensando el desarrollo desde una perspectiva exclusivamente económica con altos costos sociales y ambientales. Pensar diferente implica cambiar el ángulo desde donde se mira y la forma en que se observan los fenómenos sociales; nuestro doctorado te brinda nuevas herramientas para ver, juzgar y actuar desde una perspectiva innovadora, sustentable, compleja, ética y global.

### OBJETIVO

Formar profesionales que dominen el método científico para ampliar las fronteras del conocimiento en las diferentes áreas relacionadas con la innovación, responsabilidad social y sustentabilidad; a fin de contribuir al desarrollo humano, y al mejoramiento de las condiciones sociales, económicas y ambientales, desde una perspectiva ética, integral, global y participativa.





## PERFIL DE INGRESO

## PERFIL DE EGRESO

Líderes académicos, empresariales y de organizaciones de la sociedad civil interesados en la transformación positiva de la realidad, mediante el estudio en las fronteras del conocimiento de la innovación, responsabilidad social y sostenibilidad; con maestría en cualquier área del conocimiento y antecedentes profesionales o de investigación relacionados con estas temáticas.

Nuestros egresados serán capaces de:

- Investigar teorías y nuevas tendencias en innovación, responsabilidad social y sostenibilidad, con visión multidisciplinaria y global, con el fin de generar conocimiento que contribuya a solucionar las necesidades de los diferentes grupos de interés.
- Diseñar soluciones y modelos innovadores, sostenibles y socialmente responsables, que aseguren el crecimiento sostenible, bienestar social y aprovechamiento de los recursos naturales.
- Evaluar la rentabilidad social, económica y ambiental de modelos y programas de responsabilidad social, sostenibilidad e innovación social, para tomar decisiones que permitan replantearlos o mejorarlos.



## PLAN DE ESTUDIOS

Nuestro plan de estudios está integrado por 14 materias:

- Cinco orientadas al dominio del método científico
- Nueve encaminadas a las fronteras del conocimiento en innovación, sustentabilidad y responsabilidad social

ÁREA ACADÉMICA	PRIMER SEMESTRE	SEGUNDO SEMESTRE	TERCER SEMESTRE	CUARTO SEMESTRE	QUINTO SEMESTRE	SEXTO SEMESTRE
<b>Investigación</b> (modalidad mixta)	Propedéutico: Introducción al método científico	Seminario de Diseño de tesis	Laboratorio de Metodología de la investigación	Laboratorio de Herramientas tecnológicas para la investigación		Seminario de Titulación
(modalidad mixta) <b>Sustentabilidad</b>					Seminario de Diseño de sistemas de gestión en responsabilidad social	
<b>Responsabilidad Social</b>	Seminario de Innovación en responsabilidad social	Seminario de Fundamentos antropológicos de la sustentabilidad	Seminario de Cambio climático y economía circular	Seminario de Innovación social y tecnológica	Seminario de Evaluación del desempeño (Modalidad Online 100%)	Seminario de Pensamiento disruptivo
<b>Innovación social</b>						
<b>Electivas/ Exámenes</b>		<b>Asignación de Director de tesis</b>	<b>Electiva Profesional 1</b>		<b>Electiva Profesional 2</b>	
Seleccionar solamente una en el semestre correspondiente		Examen Protocolo investigación	Responsabilidad social universitaria Comunicación, difusión e imagen	Electiva multidisciplinar	Elaboración de artículos científicos Ecología humana Tercer sector y emprendimiento social	<b>Examen Grado</b>
					<b>Examen Pregrado</b>	
<b>Electivas</b> Materias que puedes cursar en otras facultades o universidades convenio	<b>Innovación social:</b>	Temas selectos en innovación social				
	<b>Responsabilidad social:</b>	Temas selectos en responsabilidad social				

## MODALIDAD

Mixta: Presencial y a distancia

40% del tiempo en una semana presencial intensiva por semestre (septiembre y febrero de cada año)

60% del tiempo trabajo a distancia con académicos e investigadores



## FACULTAD DE RESPONSABILIDAD SOCIAL

### ELECTIVAS PROFESIONALES MULTIDISCIPLINARES

Elaboración de artículos científicos

Ecología humana

Monitoreo, evaluación e impacto

Comunicación, difusión e imagen

Responsabilidad social universitaria

Temas selectos en responsabilidad social

Tercer sector y emprendimiento social

Temas selectos en innovación social

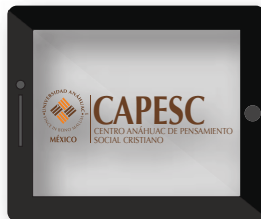

La Facultad de Responsabilidad Social tiene como objetivo formar y difundir un conocimiento explicativo y metodológico acerca de los factores que determinan la mejora económica, social y medioambiental del país, así como la vinculación entre los sectores, privado y público, y las organizaciones que conforman la sociedad. La finalidad de dicho conocimiento es generar intervenciones en un plano de acción ética y rentable que evidencie resultados, efectos e impactos en las personas, el medioambiente y las instituciones públicas, privadas y sociales.



@Facultad de Responsabilidad Social - Universidad Anáhuac



@FRS\_Anáhuac

@CLARES\_Anáhuac

@Centro\_IDEARSE



Claresmx

A hand is shown from the bottom, holding a miniature cityscape with various skyscrapers and buildings. The background is a soft, hazy sky.

## CONVENIOS NACIONALES E INTERNACIONALES

Tenemos convenios con las principales universidades en temas de innovación y responsabilidad social, donde tendrás:

- Posibilidad de cursar materias electivas en otras universidades en México y el mundo
- Posibilidades de intercambio científico internacional
- *Faculty Led Programs*

## LÍNEAS DE INVESTIGACIÓN

- Responsabilidad social: empresarial, universitaria, sistemas de gestión, políticas públicas y modelos de intervención social.
- Sustentabilidad
- Innovación social

## CAMPO PROFESIONAL

Los egresados de este programa podrán desempeñarse en:

- Universidades y centros de investigación para generar conocimiento especializado, formar investigadores, elaborar publicaciones científicas y participar en foros académicos nacionales e internacionales.
- Espacios de trabajo académico o de investigación en empresas, gobierno o en el tercer sector.
- Organismos internacionales relacionados con el desarrollo sustentable, el diseño de metodologías e instrumentos para el levantamiento de información confiable y la evaluación de programas.
- Consultorías para la transformación social y organizacional por medio de la realización de estudios de diagnóstico, análisis de datos, prospectiva, evaluación de programas y sus consecuencias en la cadena de valor.



## REQUISITOS DE ADMISIÓN



1. Entrevista presencial / distancia con el Coordinador Académico  
(Enviar currículum previamente)



2. Entrega de propuesta de proyecto de investigación



3. Acreditación de idioma



4. Entrega de:

- Solicitud de inscripción
- Certificado de estudios, título y cédula de licenciatura y maestría  
(consultar requisitos para extranjeros)
- Carta de exposición de motivos
- Dos cartas académicas de recomendación
- Acta de nacimiento (apostillada para extranjeros) y CURP  
(No aplica para extranjeros)
- 1 fotografía tamaño infantil en blanco y negro



5. Notificación de resolución del Comité de la Facultad de Responsabilidad Social

Posterior a la admisión deberá cubrirse la cuota de la inscripción correspondiente.

La apertura de este programa está sujeta a un número mínimo de alumnos.

# Facultad de Responsabilidad Social

## RECONOCIMIENTO ACADÉMICO

La Universidad Anáhuac México otorgará el grado de Doctor en Innovación en Responsabilidad Social y Sostenibilidad al participante que curse y apruebe el total de asignaturas del plan de estudios y la modalidad de titulación autorizada por esta Universidad. Reconocimiento de Validez Oficial de Estudios de la Secretaría de Educación Pública por Decreto Presidencial publicado en el *D.O.F.* el 26 de noviembre de 1982.

**Coordinación académica:**  
Dr. Humberto Muñoz Grandé  
humberto.munoz@anahuac.mx

### Informes:

Centro de Atención de Posgrado y Educación Continua  
Tels.: (55) 56 27 02 10 ext. 7100 y (55) 53 28 80 87  
posgrado@anahuac.mx

### Campus Norte

Av. Universidad Anáhuac 46, col. Lomas Anáhuac,  
C.P. 52786, Huixquilucan, Estado de México

### Campus Sur

Av. De las Torres 131, col. Olivar de los Padres,  
C.P. 01780, Álvaro Obregón, Ciudad de México



[www.anahuac.mx/mexico/posgrados](http://www.anahuac.mx/mexico/posgrados)

**GRANDES LÍDERES**

**Y MEJORES PERSONAS**

