



CONGRESO INTERNACIONAL ANÁHUAC DE RESPONSABILIDAD SOCIAL

"Investigación en Responsabilidad Social y Sostenibilidad"



La Universidad Anáhuac México
a través de su Facultad de Responsabilidad Social
convoca al:

XVII CONGRESO INTERNACIONAL ANÁHUAC DE RESPONSABILIDAD SOCIAL

Investigación en Responsabilidad Social y Sostenibilidad:
Conectando Acciones con Resultados

Fecha: Del 28 al 30 de agosto, 2024

Lugar: Universidad Anáhuac México
Huixquilucan, Estado de México, México

Modalidad: Mixta

En un mundo cada vez más dinámico y complejo, la búsqueda de la efectividad y el logro de metas se ha vuelto un desafío constante. En un entorno en asidua evolución, es esencial comprender la importancia de conectar acciones con resultados. Este congreso busca explorar a través de la investigación, la relación fundamental entre nuestras acciones y resultados, y cómo esta conexión puede moldear nuestro éxito para en conjunto encontrar el camino hacia la sostenibilidad.

El vínculo entre conectar acciones con resultados y el camino hacia la sostenibilidad es innegable. Cada acción que emprendemos, ya sea a nivel individual, comunitario o global, tiene un efecto que se extiende mucho más allá de lo que podemos ver de inmediato. Cuando tomamos decisiones informadas y conscientes con un enfoque en la sostenibilidad, estamos contribuyendo a un resultado que beneficia a toda la humanidad y al planeta en su conjunto.

La conexión entre acciones y resultados se asemeja a una fórmula simple pero poderosa. Nuestras acciones son el punto de partida, el "causante", mientras que los resultados son la consecuencia, el "efecto". En otras palabras, lo que hacemos determina lo que obtenemos. Sin embargo, la simplicidad de esta fórmula no debe subestimarse. La clave radica en la calidad y la dirección de nuestras acciones, ya que éstas son las que determinarán la naturaleza de los resultados que experimentamos.

Conectar acciones con resultados es una premisa fundamental en el camino hacia la sostenibilidad. La sostenibilidad no es un objetivo abstracto, sino un proceso continuo que depende de nuestras elecciones y acciones diarias. Al tomar responsabilidad y comprometernos con la sostenibilidad, estamos dando pasos significativos hacia un futuro más sostenible y equitativo para todos.

La sostenibilidad no es una opción, es una necesidad, y cada uno de nosotros tiene un papel que desempeñar en la construcción de un mundo más sostenible. No basta con simplemente actuar; debemos actuar en la dirección correcta. Cuando asumimos la responsabilidad,



Facultad de
Responsabilidad Social

CLARES
CENTRO LATINOAMERICANO DE
RESPONSABILIDAD SOCIAL

CAPESC
CENTRO ANÁHUAC DE PENSAMIENTO
SOCIAL CRISTIANO



CONGRESO INTERNACIONAL ANÁHUAC DE RESPONSABILIDAD SOCIAL

"Investigación en Responsabilidad Social y Sostenibilidad"



tenemos la capacidad de ajustar y mejorar nuestras acciones para lograr los resultados deseados. Esto implica la toma de decisiones informadas, la adaptación a los cambios y la persistencia en la búsqueda de lograr un mundo más inclusivo, sostenible y resiliente a favor de las personas, el planeta y la prosperidad.

Así mismo, se busca compartir experiencias, estableciendo diálogos provechosos que enriquezcan y promuevan la difusión de los resultados de investigación, con la finalidad de fortalecer las capacidades para el análisis, desarrollo y construcción del conocimiento para la toma de decisiones.

Cabe mencionar que la participación como ponente o asistente al Congreso, no tendrá costo alguno. La edición de este Congreso se realizará en modalidad mixta.

Los temas seleccionados que estructuran el Congreso son los siguientes:

- Finanzas Sostenibles
- Gobierno Corporativo y Modelos de Gobernanza
- Sostenibilidad Ambiental
- Economía Circular
- Sostenibilidad como activador social y comunitario
- Cambio Climático
- Sostenibilidad Educativa
- Arquitectura Sostenible
- Sostenibilidad y Bienes Comunes
- Responsabilidad Social Universitaria
- Diseño Sostenible
- Sostenibilidad Regenerativa
- Museos Sostenibles
- Ciudadanía Responsable y Migración
- Sociedad Civil y alianzas encaminadas hacia el 2030
- Comunicación Estratégica para la Sostenibilidad
- Turismo Sustentable
- Responsabilidad Social y Políticas Públicas

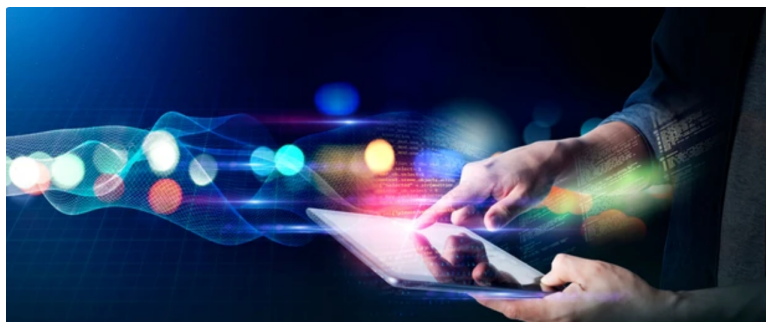



CONGRESO INTERNACIONAL ANÁHUAC DE RESPONSABILIDAD SOCIAL

"Investigación en Responsabilidad Social y Sostenibilidad"



Recepción de artículos en extenso

Los interesados en presentar una ponencia deberán enviar su artículo en extenso del día **11 al 22 de marzo, 2024** al correo responsabilidad.social@anahuac.mx

Los artículos en extenso tendrán que cumplir con los siguientes criterios editoriales:

1. Portada:
 - a. Título de ponencia. Evitar que sean largos y que contengan abreviaturas. En altas y bajas. Centrado. En negritas.
 - b. Nombre de(l) autor(es) por apellidos, institución de adscripción, correo electrónico y teléfono.
 - c. Nombre de la mesa temática en la que participa.
2. Título de la ponencia: Evitar que sean largos y que contengan abreviaturas. En altas y bajas. Centrado. En negritas.
3. Resumen en español con un máximo de 300 palabras. Sin subtítulos, donde se plantee el problema, el objetivo, metodología y resultados.
4. Palabras clave: Máximo cinco.
5. Introducción: Debe especificar el problema, el objetivo, metodología y resultados. Así como las secciones del documento, alcances y limitantes.
6. Base teórica en la cual se fundamenta la investigación.
7. Metodología empleada.
8. Discusión.
9. Resultados o hallazgos.
10. Conclusiones.
11. Formato de documento en sistema APA 7a Edición.
12. Número de página en el margen inferior (a la derecha).
13. Fuente Courier en párrafos justificados; títulos en 14 puntos bold; subtítulos en 12 puntos bold; cuerpo de texto en 11 puntos, con un interlineado de 1.5., citas textuales en 10 puntos, notas al pie de página en 8 puntos con un interlineado de 1.5. Si la obra contiene imágenes, tablas, cuadros, etcétera, deberá indicarse la fuente donde se tomaron, y si son originales del autor, deberán agregarse los archivos originales (editables); si la obra incluye fotografías es necesario tener las autorizaciones por escrito de los autores de las mismas, las cuales deben tener una calidad óptima de impresión (mínimo 300 dpi).
14. La extensión es de 20 cuartillas como mínimo y 25 como máximo incluyendo (figuras, imágenes, cuadros, gráficas, anexos y referencias bibliográficas, solamente las citadas en el documento).



CONGRESO INTERNACIONAL ANÁHUAC DE RESPONSABILIDAD SOCIAL

"Investigación en Responsabilidad Social y Sostenibilidad"



Todos los envíos que cumplan con los requisitos básicos expuestos serán sometidos a un proceso de revisión ciega por revisores independientes de distintas Universidades. Solo aquellas propuestas que sean seleccionadas serán aceptadas para presentación dentro del Congreso.

Cada ponencia podrá incluir como máximo tres autores y el máximo de ponencias por autor es de dos. En caso de que un mismo autor envíe más de dos ponencias, solo se considerarán las dos primeras recibidas y en automático se cancelarán las siguientes participaciones, aún y cuando aparezcan autores que participan por primera ocasión. Los resultados del dictamen de las ponencias serán notificados entre los días **3 y 7 de junio**.

Las mejores ponencias serán invitadas a participar en un libro electrónico con registro ISBN.

La corrección, ajuste y detalles para ser incluidos en el libro electrónico serán remitidos del **1 al 12 de julio**.

La carta de cesión de derechos, de las ponencias seleccionadas, deberá ser enviada del **15 al 19 de julio** firmada por todos los autores.

Cada ponencia presentada deberá ser resultado de una investigación concluida, o bien, el avance de algún proyecto de investigación.

El trabajo en cuestión debe ser original y no haberse presentado en otro evento académico.

Participación como asistente

Te invitamos a que tu participación sea de manera activa durante los días del Congreso. Los interesados deberán inscribirse a través de un formulario en el siguiente enlace: <https://bit.ly/XVIIICIARS>



Datos de contacto

Dra. Lorena Miranda Navarro
Coordinadora del Centro Latinoamericano de Responsabilidad Social – CLARES
Tel: +52 (55) 5627 0210 Ext. 7960
responsabilidad.social@anahuac.mx



Facultad de
Responsabilidad Social

CLARES
CENTRO LATINOAMERICANO DE
RESPONSABILIDAD SOCIAL

CAPESC
CENTRO ANÁHUAC DE PENSAMIENTO
SOCIAL CRISTIANO