



Conoce tu

PLAN DE

ESTUDIOS

MODELO EDUCATIVO  
ANÁHUAC 20-25



**Dirección de  
Desarrollo y Gestión  
Académica**

**Coordinación de  
Programas Educativos  
de Licenciatura**

# Índice

Conoce el perfil profesional y la estructura del plan de estudios de tu carrera	3
Seriación	4
Planea el avance de tus estudios	4
Bloque Anáhuac	5
Bloque Profesional	6
Bloque Interdisciplinario	7
Requisitos que debes cumplir	8

## Conoce el perfil profesional y la estructura del plan de estudios de tu carrera

El **plan de estudios** es el documento que describe las competencias profesionales (conocimientos, habilidades, valores y actitudes) que lograrás como profesionalista e incluye las asignaturas que debes cursar durante tus estudios universitarios, para desarrollarlas. En tu Escuela o Facultad han diseñado un **mapa curricular** que es una propuesta del orden en el que puedes cursar tus asignaturas, considerando la complejidad, dificultad y progresión de los contenidos de las mismas.

Para obtener el **plan de estudios** y el **mapa curricular** de tu carrera:

- Ingresa a la página principal de la Universidad: **[www.anahuac.mx/mexico](http://www.anahuac.mx/mexico)**
- Selecciona la opción Servicios Universitarios, y ahí elige Planes de estudios de Licenciatura.
- Elige tu Escuela o Facultad y selecciona el **plan de estudios** de tu licenciatura, ahí encontrarás también el **mapa curricular** (que es el ejemplo del orden en el que se pueden cursar las materias).



Además, el coordinador de tu carrera te los puede proporcionar.

En general, cada asignatura se identifica por una clave que contiene tres letras y cuatro dígitos, por ejemplo: **HUM1404**. En algunos casos, el mismo nombre de una asignatura o un nombre parecido aparece en otras carreras, pero con claves distintas. Es importante que antes de inscribirte **verifiques muy bien los datos de la asignatura en el plan de estudios SEP** de tu carrera y te asegures de que se trata de la

asignatura que ahí se señala, ya que es un requisito que curses estas y no otras, aunque sean parecidas.

# Seriación

Como puedes ver en el plan de estudios, en las dos columnas que siguen a la clave, algunas asignaturas son seriadas, lo que significa que para cursarlas es necesario que antes hayas acreditado una o varias asignaturas o aprobado un número de créditos determinado. La razón de la seriación es que tengas los conocimientos previos para cursar con éxito una asignatura. Pon especial atención a esto, para cumplir oportunamente los requisitos y asegurarte de que avances con agilidad a lo largo de tu carrera.

Los planes de estudios cuentan con dos tipos de seriación entre asignaturas:

- Si deseas cursar una asignatura que tiene un **prerrequisito**, asegúrate de que hayas aprobado previamente la asignatura señalada como prerrequisito.
- Si deseas cursar una asignatura con **requisito concurrente**, asegúrate de que hayas cursado la asignatura señalada como concurrente en semestres anteriores o a más tardar en el mismo semestre que la asignatura que deseas cursar.

Existen asignaturas con seriaciones múltiples, así como materias que cuentan con prerrequisito y requisito concurrente al mismo tiempo. Analiza en el **mapa curricular** la seriación oficial de las asignaturas y la secuencia recomendada para cursarlas.

## Planea el avance de tus estudios

En el transcurso de tu formación como alumno de la Universidad Anáhuac México estudiarás asignaturas que afianzarán tu formación profesional y otras que complementarán tu desarrollo integral.

Por esta razón, existen tres diferentes bloques de asignaturas en tu **plan de estudios**:

- **Bloque Anáhuac**
- **Bloque Profesional**
- **Bloque Interdisciplinario**

Cada uno de estos bloques cuenta con una parte obligatoria y una parte electiva.



# Bloque Anáhuac

Busca que puedas conocerte a ti mismo y reconocer tu naturaleza y vocación humanas.

## **Bloque Anáhuac Obligatorio**

Está conformado por **54** créditos de asignaturas que aportan la formación humanística y para el liderazgo, cuyo sello distintivo del Modelo Educativo de Formación Integral, distingue a los egresados Anáhuac. Estas asignaturas son obligatorias para los alumnos de todas las carreras y la Universidad te sugiere el orden en que debes cursarlas. Considera que algunas tienen prerequisites:

- **Ser universitario** (HUM1401) en primer semestre.
- **Antropología fundamental** (HUM1402) en segundo semestre, prerequisite: Ser universitario (HUM1401).
- **Ética** (HUM1404) en tercer semestre, prerequisite: Antropología fundamental (HUM1402).
- **Liderazgo y desarrollo personal** (LDR1401) en tercer semestre.
- **Humanismo clásico y contemporáneo** (HUM1405) en cuarto semestre, prerequisite: Ética (HUM1404).
- **Persona y trascendencia** (HUM1403) en quinto semestre, prerequisite: Antropología fundamental (HUM1402).
- **Liderazgo y equipos de alto desempeño** (LDR2401) en sexto semestre, prerequisite: Liderazgo y desarrollo personal (LDR1401).

## **Bloque Anáhuac Electivo**

Está conformado por **12** créditos de asignaturas electivas formativas Anáhuac sobre temas de interés. Algunas de las áreas son las siguientes: ACL: Arte y cultura, CUG: Cultura general, FAM: Formación espiritual y apostólica, LDR: Liderazgo, etc.

Las materias del plan de estudios 20-25 tienen un **4** en el segundo dígito de la clave; en el caso de las asignaturas electivas de este bloque, tienen una **E** al inicio, después tres letras que corresponden al área y, por último, cuatro dígitos.

Por ejemplo: EACL0401 corresponde a Apreciación artística del cine.

Considera que no en todos los periodos se ofertan las mismas materias.

También puedes cursar asignaturas que son parte de los diferentes **Programas de Liderazgo y Excelencia Anáhuac** (PLEA).



# Bloque Profesional

Aporta los elementos para que desarrolles las competencias profesionales de tu licenciatura y te conviertas en un agente de cambio.

## **Bloque Profesional Obligatorio**

Se conforma por asignaturas obligatorias propias de la profesión que estudias, así como otras con enfoque regional, integradoras, de formación universitaria y prácticas profesionales; en ellas desarrollarás las **competencias profesionales** esenciales para tu formación. Revisa en tu **plan de estudios** cuántos créditos conforman este bloque.

## **Bloque Profesional Electivo**

Este bloque da flexibilidad a tu carrera y te permite imprimir un sello personal a tu trayectoria académica. Se conforma por cuatro asignaturas de seis créditos (**24 créditos en total**), con lo que puedes obtener el **Diploma profesional universitario**, también denominado **minor**.

Este diploma (minor) consta de un grupo de asignaturas cuyo objetivo es que conozcas elementos esenciales de un **área profesional diferente** a la tuya para **complementar tu formación profesional** hacia lo multidisciplinario, abriendo tu horizonte laboral a nuevas posibilidades. Puedes seleccionarlo de acuerdo con tus intereses.

También puedes cursar los 24 créditos con asignaturas de otras carreras que no formen parte de un minor.

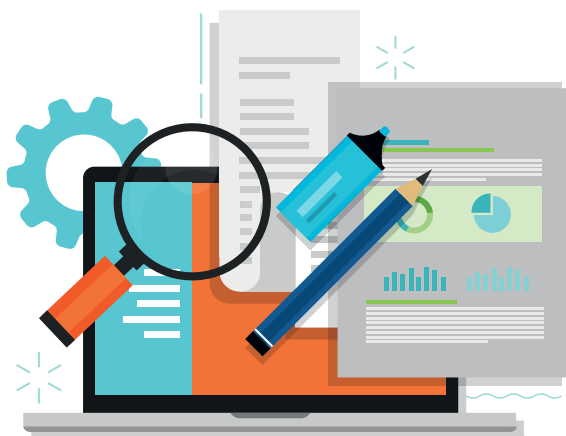

# Bloque Interdisciplinario

Este bloque consta de **42 créditos** y te permite conocer diversos aspectos del mundo en su contexto actual, con sus grandes retos y complejidades. Se conforma de asignaturas, talleres y actividades que te ayudan a complementar tu formación integral y que pueden ser cursadas por los alumnos de todas las carreras.

## **Bloque Interdisciplinario Obligatorio**

Está conformado por la asignatura de **Responsabilidad social y sustentabilidad** (que se ofrece en línea y que contiene tanto elementos de formación Anáhuac, como elementos normativos para el sector productivo) y dos asignaturas de la **Ruta de Emprendimiento: Habilidades para el emprendimiento** y **Emprendimiento e innovación**, que presenta aspectos teóricos y prácticos para una mentalidad emprendedora. Debes cursar **15 créditos**.

## **Bloque Interdisciplinario Electivo**

Se conforma de asignaturas, talleres y actividades que puedes elegir, de acuerdo con tus propios intereses, y que complementan tu formación integral; pueden ser cursadas por los alumnos de todas las carreras:

- **18 créditos de asignaturas interdisciplinarias electivas** (de la oferta institucional), con contenidos de actualidad y vanguardia, en los ámbitos político, social, cultural, económico, financiero, tecnológico, ecológico y de salud, en grupos de alumnos de diversas licenciaturas y avance.
- **9 créditos de talleres o actividades electivas** de arte, cultura, deporte, acción social y liderazgo, con valor curricular, que te permiten interactuar con otros alumnos, en áreas diversas a las estrictamente académicas y que favorecen tu desarrollo y formación integral.

En total, en este bloque, debes cursar **27 créditos**.

Antes del inicio de cada semestre encontrarás en la página web de la Universidad un aviso con el catálogo que incluye los nombres y las claves de estas materias para que cada período puedas realizar la búsqueda de los NRC (Número de Referencia de Curso). Si tienes dudas, tu coordinador puede orientarte.

Las claves de las **asignaturas Interdisciplinarias** comienzan con una **I** y posteriormente tres letras que corresponden a las siglas del área de estudio; le siguen cuatro dígitos numéricos, el segundo dígito es un **4**, el cual hace



referencia a los planes de estudios 2025. Por ejemplo: la clave **ISLD1402** corresponde a **Nutrición y salud**.

Las claves de las **actividades o talleres** comienzan con una **T** y posteriormente tres letras que corresponden a las siglas del área de estudio; le siguen cuatro dígitos numéricos, el segundo dígito es un **4**, el cual hace referencia a los planes de estudios 2025. Por ejemplo: la clave **TACL0401** corresponde a **Pintura a la acuarela**. Algunas siglas por área de estudio son: TDPR: Deportes, TACL: Artes, TCUG: Cultura, TSOC: Social, TLDR: Liderazgo y TINT: Interdisciplinario.

La oferta de este bloque es variable en cada semestre y puedes consultarla en la página web de la Universidad o con tu coordinador.

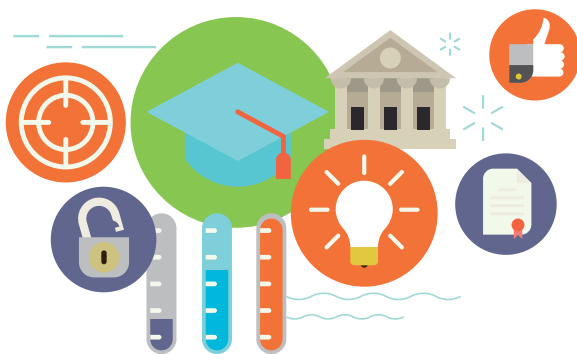

## Requisitos que debes cumplir

- En tu carta de admisión, te indicarán si debes de cursar la materia de **Habilidades universitarias para la comunicación (ESP0401)**. En caso afirmativo, **es indispensable que lo hagas durante el primer año de tu carrera**, ya que este curso es **prerrequisito** de la materia de **Responsabilidad social y sustentabilidad (SOC3401)**.
- Debes contar con un nivel básico de **matemáticas** para poder seleccionar, cursar y acreditar exitosamente la asignatura inicial del área de matemáticas de tu licenciatura. Puedes cubrir el prerrequisito a través de alguna de las siguientes posibilidades:
  - Con base en los resultados de tu examen de admisión; el resultado se te informará en tu carta de admisión.



- De acuerdo a la carrera que elijas, tomarás el curso remedial que corresponda a tu licenciatura.

- Como parte de tu formación profesional, debes cursar mínimo cinco asignaturas en inglés, lo que requiere **un dominio del idioma lo más temprano posible**. Verifica con el coordinador de tu carrera la oferta de estas materias cada semestre, pues son un requisito para tu titulación.
- Podrás presentar el examen de ubicación del **requisito curricular del idioma inglés (RCI)** durante las sesiones de la **Bienvenida Integral Universitaria (BIU)** previas al inicio de tu primer periodo de estudios o a más tardar en las primeras cuatro semanas de este periodo, conforme al calendario que establezca la Universidad. En caso de no hacerlo, se te ubicará en el nivel 0 (cero). Si quedas ubicado en un nivel igual o inferior al nivel 2 (dos), deberás cursar los niveles faltantes dentro de la Universidad, a partir de tu primer periodo de estudios y de manera ininterrumpida. El examen de ubicación realizado durante las sesiones de la Bienvenida Integral Universitaria (BIU) es gratuito; fuera de esas sesiones tiene un costo que la Universidad define y que, como alumno, deberás cubrir.
- Deberás tener **acreditado el tercer nivel de inglés antes de inscribir el 30% de los créditos de tu plan de estudios** para continuar con tus estudios; de lo contrario, solamente podrás inscribir 18 créditos. Posteriormente, deberás **acreditar el sexto nivel antes de cumplir con el 60% de créditos** para poder seguir con tus estudios.

Si tu carrera es Administración Turística, Dirección Internacional de Hoteles, Dirección de Restaurantes, Gastronomía o Relaciones Internacionales, deberás acreditar, además del inglés, un tercer idioma antes de finalizar tus estudios para poder tramitar tu titulación.

Para poder irte de intercambio académico internacional, requieres el nivel 5 de inglés.

- Durante tus estudios universitarios, deberás cursar **cinco asignaturas en línea**, las cuales se señalan en el mapa curricular.
- También puedes cumplir los requisitos anteriores en intercambio académico, al cursar alguna asignatura en el idioma inglés o bajo la modalidad en línea.
- Debes acreditar el programa de competencias digitales, ya que es un requisito para tu titulación.



- Todas las carreras tienen **asignaturas integradoras** que se llevan a cabo en escenarios reales o simulados de trabajo profesional, de manera integrada a la carrera, enriqueciendo tu formación profesional, y que te permitirán poner en práctica lo aprendido.
- Las **prácticas profesionales** favorecen que vivas una experiencia laboral de por lo menos **480 horas** durante tu carrera. Estas pueden realizarse conjuntamente con el Servicio Social en proyectos sociales y productivos, ya sea en la propia Universidad, en instituciones públicas o privadas, o en algún proyecto propio propuesto por ti, como resultado de tu recorrido a través de las Rutas de Liderazgo y Emprendimiento.
- El **servicio social** es una actividad extracurricular obligatoria para todos los alumnos que cursan una licenciatura, con una duración total de 480 horas. Se refiere a un conjunto de actividades y quehaceres propios de la profesión que te permitirán aplicar el conocimiento adquirido en vinculación con el entorno social y productivo. Podrás realizarlo a partir de que hayas acreditado el 70% de tu carrera.
- Durante el último semestre de tu carrera, deberás presentar el **EGEL** (Examen General de Egreso de Licenciatura) del CENEVAL (Centro Nacional de Evaluación para la Educación Superior, A.C.) o, en su defecto, **el examen general de egreso institucional**. El EGEL es una prueba nacional, especializada por carrera profesional, que tiene como objetivo identificar la medida en que los egresados de Licenciatura cuentan con los conocimientos y las habilidades esenciales para el inicio del ejercicio profesional en el país. Las licenciaturas que presentan el EGEL son: Arquitectura, Administración Turística, Administración Pública y Gobierno, Médico Cirujano Dentista, Comunicación, Derecho, Administración y Dirección de Empresas, Diseño Gráfico, Economía, Finanzas y Contaduría Pública, Gastronomía, Ingeniería Civil, Ingeniería Industrial para la Dirección, Ingeniería Mecatrónica, Ingeniería Química, Ingeniería en Sistemas y Tecnologías de Información, Médico Cirujano, Mercadotecnia Estratégica, Negocios Internacionales, Nutrición, Pedagogía Organizacional y Educativa, Psicología y Relaciones Internacionales, además de las licenciaturas para las cuales el CENEVAL elabore el examen.

**Planea el avance de tus estudios para terminar cuando tú quieras.** Para ello te recomendamos llevar un registro de las asignaturas que acreditas cada semestre, anotando tu avance en el **mapa curricular** para tener un buen control de las materias que has cursado y cumplir todos los requisitos que señala tu **plan de estudios** en el tiempo que tienes planeado. Te sugerimos consultar cada semestre tu avance académico en la intranet.

Para mayor información, acércate con tu coordinador.





**Anáhuac**  
México

**Campus Norte**

Av. Universidad Anáhuac núm. 46,  
col. Lomas Anáhuac, Huixquilucan,  
Estado de México, C.P. 52786  
Tel.: 55 27 02 10

**Campus Sur**

Av. De las Torres núm. 131, col. Olivar  
de los Padres, Álvaro Obregón,  
Ciudad de México, C.P. 01780  
Tel.: 56 28 88 00

[anahuac.mx/mexico](http://anahuac.mx/mexico)