



Anáhuac
México

BIU

BIENVENIDA
INTEGRAL
UNIVERSITARIA

Enero de 2023
CAMPUS SUR





[ÍNDICE]

Liderazgo Anáhuac	2
Liderazgo de Acción Positiva	3
Reglamento y compromiso ético	5
Credencial universitaria	6
Red Internacional de Universidades	7
La Universidad en cifras	8
Programas Personalizados de Formación	11
Dirección Académica de Formación Integral	12
Relaciones Estudiantiles	14
Actividades de artes	16
ASUA	17
Dirección de Deportes	18
Pastoral Universitaria	19
Programas de Liderazgo y Excelencia	20
Centro de Apoyo Psicopedagógico	23
Idiomas	24
Internacionalización	25
Empleabilidad	26
Biblioteca	27
Tecnología de vanguardia	28
Coordinación para la Inclusión de Personas con Discapacidad	29
Seguridad, seguros y servicio médico	30
Plan de Regreso Seguro	31
Cafeterías y restaurantes	32
Otros servicios	33
Transporte Anáhuac	34
La organización que respalda tu crecimiento	35
Directorio	37
Promesa Anáhuac	38



[LIDERAZGO ANÁHUAC]



Hoy inicias una nueva etapa que impulsará toda tu **capacidad creativa** y **liderazgo de acción positiva**.

Durante esta etapa conocerás a quienes serán los compañeros de tu vida, con quienes compartirás proyectos, ideas y planes a futuro.

Vivirás la experiencia de la profesión apoyado de tus profesores y, sobre todo, formarás parte de una institución que desde **1964** une a más de **60 mil egresados**: nuestra *Alma Máter*.

[Bienvenido a la
Universidad
Anáhuac México]

LIDERAZGO DE ACCIÓN POSITIVA

Nuestro nombre

Anáhuac en lengua náhuatl significa “cerca del agua”, región de los lagos centrales que dio asiento a la capital azteca Tenochtitlán, el centro más poblado y de mayor desarrollo cultural de Mesoamérica, donde ahora se alza la Ciudad de México y, en ella, nuestra Universidad.

ANÁHUAC

Nuestra misión

Contribuir a la formación integral de líderes de acción positiva y promover institucionalmente el desarrollo de las personas y de la sociedad, inspirados en los valores del humanismo cristiano.

Nuestro lema

“Vence al mal con el bien”

El lema *Vince in bono malum*, Vence al mal con el bien, es la síntesis de nuestra filosofía, toda una concepción que destierra actitudes negativas.

La **misión** y el **lema** se sintetizan en un concepto formativo: **líderes de acción positiva**, un compromiso que inspira todas y cada una de las actividades que se realizan en la **Universidad Anáhuac México**.



Nuestro logotipo

Nuestro emblema, basado en la imagen de un tejido en proceso, recoge simbólicamente el trabajo de interacción y desarrollo que caracteriza a la educación humana y consiste en la elaboración de visiones nuevas y progresivamente más complejas de la propia realidad personal y social.

Nuestros colores

Los colores tienen también una simbología propia. El color naranja representa el sol y lo divino, mientras que el café es el símbolo de la tierra y de lo humano.

Esta doble simbología de los colores une la doble dirección de la formación que imparte la Universidad: el cultivo del alma y la educación del cuerpo.

Nuestro escudo

Nuestro escudo simboliza la fraternidad y la paz con que debemos enfrentar los retos de la vida. Encierra el símbolo de destreza, habilidad, rapidez e inteligencia del águila bicéfala de la mitología: ave que vuela siempre más alto, venciendo todos los obstáculos y que, al mismo tiempo, se identifica con el ser pensante, con el espiritual y con el profesional actuante.

La columna de un material sólido representa el saber y en su cúspide la palabra *Pax*, que sintetiza el equilibrio de nuestro servicio como hombres y cuyo crecimiento está en el lema *Vince in bono malum*.





REGLAMENTO Y COMPROMISO ÉTICO

Reglamento

Durante la Bienvenida Integral Universitaria (BIU) se te dará una explicación del Compendio Reglamentario Anáhuac, en el que se incluye el Reglamento General para Alumnos de Licenciatura.

Es muy importante que lo leas y lo conserves durante toda la carrera, pues contiene todas las disposiciones de permanencia, acreditación, bajas y cuestiones académico-administrativas de la Universidad Anáhuac México.

Además, en este Compendio debes revisar el Libro Sexto que habla sobre la Sana Convivencia y la Disciplina en la Universidad Anáhuac México.

Consúltalo [aquí](#).

Compromiso ético

Para la Universidad Anáhuac México ninguna preparación técnica o profesional, por excelente que sea, sirve a la persona si la aplica sin considerar las consecuencias morales y éticas de sus actos.

Por eso tú, al ser parte activa de la Universidad Anáhuac México, tienes una responsabilidad única e intransferible: ser fiel a ti mismo y a los valores que promueve nuestra Universidad.

[CREDENCIAL UNIVERSITARIA]



**Alumno(a),
¡tu credencial
ahora es digital!**

Descarga la app



diponible en:

[Consulta más información aquí](#)

Esta credencial sirve para identificarte como miembro de la Comunidad Universitaria Anáhuac México, ingresar al campus y gozar de los servicios que nuestra Universidad te brinda, como bibliotecas, centros de cómputo, instalaciones deportivas, etcétera.

RED INTERNACIONAL DE UNIVERSIDADES

■ México

Universidad Anáhuac México
(Campus Norte y Campus Sur)
Universidad Anáhuac Cancún
Universidad Anáhuac Oaxaca
Universidad Anáhuac Puebla
Universidad Anáhuac Querétaro
Universidad Anáhuac Veracruz
(Campus Xalapa y Campus Orizaba)
Universidad Anáhuac Mayab
Instituto de Estudios Superiores de Tamaulipas
Pontificio Instituto Juan Pablo II para Estudios
sobre Matrimonio y Familia

■ Estados Unidos

Divine Mercy University (Washington)

■ España

Universidad Francisco de Vitoria (Madrid)

■ Italia

Università Pontificia Regina Apostolorum (Roma)
Università Europea di Roma (Roma)

■ Chile

Universidad Finis Terrae (Santiago de Chile)

Formamos parte de un **sistema educativo internacional** presente en **18 países** que atiende a 100 mil alumnos, desde preescolar hasta posgrado, y con **14 universidades** en el mundo.

Todas estas universidades compartimos una misión y un modelo educativo integral y personalizado para contribuir a formar hombres y mujeres de diversos credos y culturas como **líderes de acción positiva**, con visión internacional y comprometidos con el desarrollo de la sociedad.

LA UNIVERSIDAD EN CIFRAS



Campus



edificios de aulas



capillas



bibliotecas



hemerotecas



auditorios

9

áreas de
comida



23

concesiones

8



centros de copiado

2

sucursales
bancarias



6

cajeros
automáticos

1

Centro Cultural
Mexiquense
Anáhuac

Instalaciones deportivas

Estadio con pista de atletismo, gimnasio, baños, vestidores y canchas de futbol soccer, futbol americano, tenis, pádel, futbol rápido, voleibol, voleibol de playa y basquetbol.

Academia de Alta Cocina **Le Cordon Bleu-Anáhuac**

1 Centro Anáhuac de Investigaciones y Desarrollo Estratégico (CAIDE)

15 centros y **4** institutos de investigación

4 aulas virtuales en el campus

30 salas didácticas con aproximadamente **930** equipos de cómputo

Oferta académica innovadora y de vanguardia

44

licenciaturas

18

doctorados

50

maestrías

33

especialidades

Principales beneficios y ventajas del Modelo Anáhuac:

Varias opciones para realizar el plan de estudios

Flexibilidad en la carga académica de cada periodo escolar

Diversos cursos a elegir en cada programa

Opciones de horarios

Prácticas profesionales, de acuerdo con el avance en el programa

Movilidad e intercambios nacionales e internacionales

Desarrollo de habilidades destrezas y competencias

Apoyo para mejorar el rendimiento académico

Posibilidad de obtener un Diplomado Profesional Universitario (Minor)

Reconocimientos y
acreditación institucional



FIMPES Federación de Instituciones Mexicanas Particulares de Educación Superior (Acreditación Lisa y Llana) desde 1999.

Comunidad Anáhuac

12,549

alumnos de
licenciatura

4,006

alumnos de
educación
continua

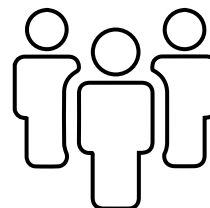

2,650

alumnos de
posgrado

3,382

profesores

Acreditaciones internacionales

ABET

Accreditation Board for Engineering and Technology

ACEJMC

Accrediting Council on Education in Journalism and Mass Communications

AMBA

Association of Master Business Administration

CLAEP

Consejo Latinoamericano de Acreditación de la Educación en Periodismo

**UNTWO-
TEDQUAL**

Fundación UNTWO. Themis de la World Tourism Organization Network (OMT)

Intercambios académicos en licenciatura y posgrado, nacionales e internacionales

- Contamos con más de **200** opciones para realizar intercambios académicos, nacionales e internacionales, en los **5** continentes.
- Convenios en programas de licenciatura y de posgrado con universidades de **Australia, China, España, Estados Unidos, Francia, Israel, Italia, Lituania, Nueva Zelanda, Pakistán, entre otros.**

Áreas y proyectos de investigación

38

Cátedras de Investigación

15

Centros de Investigación

4

Institutos de Investigación

3

Grupos de Investigación

La Universidad Anáhuac México ofrece variadas alternativas para que los estudiantes de los diferentes grados participen y desarrollen proyectos de investigación de interés.



PROGRAMAS PERSONALIZADOS DE FORMACIÓN

Estos programas acompañan personalmente a los alumnos, creando un espacio de pertenencia a la comunidad educativa Anáhuac, evitando su deserción o bajo rendimiento, a través de estrategias didácticas y técnicas de desarrollo emocional, y orientándolos en sus dimensiones físico, emocional, social, intelectual y espiritual, para que alcancen su máximo potencial personal y profesional.

Para cualquier información sobre los Programas Personalizados de Formación comunícate con el **Mtro. Christian Daniel Rojas López** al correo christian.rojaslo@anahuac.mx.

PROGRAMA DE HCP-MENTORÍAS

El Programa de Habilidades y Competencias de la Persona (HCP) es una modalidad de acompañamiento y formación integral que se encuentra dentro de las Facultades de Ciencias de la Salud; Educación; Psicología; Humanidades, Filosofía y Letras, y Comunicación.

Durante tu primer año de carrera vivirás la experiencia HCP desde el aula a través de las materias del ADN Anáhuac: Ser Universitario-HCP y Antropología Fundamental-HCP.

Como parte de este programa, estarás acompañado por un formador en un proceso de mentoría, que representa el 20% de dichas materias; es requisito indispensable aprobar este proceso para acreditar la materia.

Todo esto con la finalidad de que tu proceso de conocimiento, reconocimiento, aceptación y superación personal esté integrado por una formación humanística y profesional que te permita tener un proyecto de desarrollo personal coherente con tu vocación.

DIRECCIÓN ACADÉMICA DE FORMACIÓN INTEGRAL

¿Qué es la DAFI?

La Dirección Académica de Formación Integral (DAFI) busca generar espacios y contribuir con las materias de la Ruta Anáhuac, con el Bloque Electivo Anáhuac, sus distintos diplomados, así como con el Café Chesterton, el Círculo Newman y las distintas iniciativas de sus profesores y alumnos no solamente a tu formación profesional, sino a tu formación integral como ser humano.

Las materias de la DAFI son una invitación a cuestionar, a reflexionar, a nadar contra corriente si es necesario. Es una ayuda a responder las preguntas más importantes de la vida y del ser y a fundamentar tu obrar.

Nuestra razón de ser es formar profesionistas honestos, comprometidos con la familia, con el país y con la propia profesión.



Bloque Electivo de Formación Integral (BEFI)

Como parte de la formación integral, se ofrecen las materias que complementan el conocimiento de la persona en sus tres dimensiones: corpórea, psíquica y espiritual. En este bloque electivo podrás encontrar las materias que en su contenido buscan una visión completa de la persona y que rescatan su verdadero valor, el cual ha sido fragmentado en la posmodernidad. Si cursas tres materias de la misma área, obtienes el reconocimiento con valor curricular de diploma.



Diplomado en
FAMILIA Y SOCIEDAD



Diplomado en
**FORMACIÓN EN LIDERAZGO
E INNOVACIÓN**



Diplomado en
FE Y MUNDO ACTUAL



Diplomado en
CULTURA JUDAICA



Diplomado en
**POSMODERNIDAD Y CRÍTICA
DE LA CULTURA**

Conoce las materias que integran cada diplomado [aquí](#)

Para mayores informes comunícate con **Luz María Flores Monroy**
al correo dafi@anahuac.mx.

[RELACIONES ESTUDIANTILES]

Relaciones Estudiantiles es el área encargada de fomentar el ambiente ideal para el desarrollo de las actividades fuera de los salones de clase, fortaleciendo así el vínculo entre los alumnos y nuestra Universidad.

La comunicación con las autoridades universitarias se desarrolla a través de las Sociedades de Alumnos, la Asociación de Alumnos Foráneos Anáhuac (ADEFA) y la Federación de Sociedades de Alumnos (FESAL), que tienen como meta principal promover las actividades de la vida estudiantil y de esta manera proyectar el liderazgo universitario.



FESAL y Sociedades de Alumnos

La **Federación de Sociedades de Alumnos (FESAL)** es un organismo estudiantil que tiene como objetivo ser la voz de todas las escuelas y facultades que conforman nuestra Universidad y representarlas a través de las diferentes Sociedades de Alumnos. Es la responsable de marcar el rumbo de la Anáhuac en la creación y desarrollo de su Vida Universitaria.

En los últimos 10 años, más de dos mil alumnos han formado parte de esta Federación y se han convertido en el factor diferenciador, gracias a su liderazgo de acción positiva.

Para mayores informes comunícate con el **Act. Luis Jacinto Salcido** al correo luis.jacintosa@anahuac.mx.



Presidente 22-23

César Iván Hernández Suárez
Lic. en Dirección Financiera

 Fesal Sur
 @fesalsur



Coordinación de Alumnos Foráneos (CAF)

Foráneos en la Universidad Anáhuac

La CAF es el área encargada de asegurar que nuestros alumnos foráneos tengan una buena experiencia universitaria integral, tanto dentro como fuera del campus.

+800

alumnos foráneos

30

estados de la República

10

países

Ofrecemos:

- Enlace con médicos de la zona y especialistas en *coaching*, psicología y leyes.
- Organismos estudiantiles y eventos de integración.
- Orientación en la búsqueda de hospedaje de los alumnos.
- Promociones y descuentos.
- Talleres para complementar tu formación personal: cocina básica, turísticos y culturales, activación física, finanzas personales, administración y compras, primeros auxilios, espirituales y de formación humana.

Asociación de Estudiantes Foráneos Anáhuac (ADEFA)

ADEFA es un organismo estudiantil que junto con la Coordinación de Alumnos Foráneos (CAF) tiene como meta principal velar por las necesidades de los alumnos foráneos del Campus Norte y por su integración, a través de diferentes actividades recreativas, académicas y culturales.

Además, significa un apoyo extra en las cuestiones cotidianas a las que se puede enfrentar un estudiante foráneo, pues sus integrantes representan a cada una de las zonas geográficas de México, así como a los diferentes países extranjeros.

Para mayores informes comunícate con el
Lic. Salvador Abdala Payró al correo
s.abdala@anahuac.mx



Presidenta 22-23

Laura Velásquez González
Lic. en Ingeniería Industrial

Adefa Anáhuac México
Campus Sur
 @adefanahuac
 Adefa_Sur

ACTIVIDADES DE ARTES

Con la finalidad de lograr una formación integral, profesional y humana, la Escuela de Artes te ofrece cursos, talleres y asignaturas electivas para fortalecer tus capacidades creativas y desarrollar tu innovación y talento artístico, además de los valores humanos.

Contamos con:

- **8** compañías de danza
- **3** compañías de música
- **19** grupos artísticos
- **4** compañías
- **23** materias electivas, entre las que destacan:
 - ▶ Artes visuales
 - ▶ Danza
 - ▶ Música
 - ▶ Teatro

Al año, realizamos producciones artísticas como conciertos, obras de teatro, exposiciones, recitales de danza, entre otros:

- **280** Campus Norte
- **72** Campus Sur

Talleres

En los talleres artísticos puedes aprender o desarrollar tus habilidades artísticas sin importar el nivel de conocimiento que tengas. Nos adaptamos a tu ritmo de aprendizaje y te ayudamos a dominar las siguientes disciplinas artísticas:

Música

- ▶ Canto
- ▶ Piano
- ▶ Batería
- ▶ Percusiones
- ▶ Ensamble de música

Danza

- ▶ Jazz
- ▶ Hawaiano y tahitiano
- ▶ Danza irlandesa
- ▶ Hip – hop
- ▶ Danza folclórica mexicana



- ▶ Ballet
- ▶ Neoclásico

Teatro

- ▶ Teatro
- ▶ Apreciación artística del cine

Artes visuales

- ▶ Pintura al óleo
- ▶ Origami
- ▶ Apreciación artística del cine mexicano
- ▶ Pintura principiantes
- ▶ Pintura avanzados

Si estás interesado en alguna otra disciplina artística que no se encuentra en la lista de talleres electivos, junta a 10 compañeros que quieran llevar el mismo taller y podemos abrir el grupo.

Compañías

Están diseñadas para los alumnos que han realizado una actividad artística a nivel profesional o semiprofesional y que quieren seguir desarrollando su talento. Con directores de amplia trayectoria, nuestras compañías hacen montajes semestrales que se destacan por la calidad y el talento de sus integrantes.

Tenemos cuatro compañías: de Teatro (impartida por Alina Barón), Danza contemporánea (impartida por Ania Páez), Ensamble de música (impartido por Héctor Otto) y Canto (impartido por Itia Domínguez).

Para mayores informes comunícate con el **Mtro. Gonzalo A. Ortega Ugarte** al correo gonzalo.ortega@anahuac.mx o escueladeartes@anahuac.mx.



[ASUA COMPROMISO SOCIAL]



“La solidaridad no es un sentimiento superficial, es la determinación firme y perseverante de empeñarse por el bien común, es decir, el bien de todos y cada uno para que todos seamos realmente responsables de todos.”

San Juan Pablo II

La Dirección de Compromiso Social es el área de la Universidad Anáhuac México que tiene como misión coordinar a la Comunidad Universitaria en la participación de proyectos, actividades y acciones sociales dentro y fuera de las instalaciones universitarias.

Acción Social de la Universidad Anáhuac (ASUA) es el organismo de alto compromiso social que mediante acciones concretas (actividades o proyectos) promueve la formación integral, la responsabilidad y conciencia social, y el liderazgo al servicio de los demás. Su misión es fomentar en la Comunidad Universitaria una genuina conciencia social sustentada en valores universales, el liderazgo a través del servicio al prójimo y el desarrollo de hábitos que transformen la vida propia y la de los demás.

ASUA permite la participación de la comunidad en diferentes actividades y proyectos de acción social, de manera que puedan influir en la realidad de México y aportar soluciones concretas. Genera programas y emprende proyectos de alto impacto social formando profesionistas con alto compromiso social; forja alianzas y

busca sinergias con instituciones de la sociedad civil, empresarial y gubernamental que puedan generar valor a las diferentes iniciativas.

- ASUA Construye
- ASUA por los Niños
- ASUA por los Grandes
- ASUA por los Nuestros
- ASUA Verde
- ASUA por la Comunidad
- Centro Comunitario y Cultural casa del Éxodo, en el Ajusco Medio
- Brigadas
- Visitas sociales
- Activaciones
- Centros de acopio
- Talleres
- Campañas de donación

Para mayores informes comunícate con la
Mtra. Mariana Ariza Salas al correo
mariana.ariza@anahuac.mx.

[DIRECCIÓN DE DEPORTES]

Tu desarrollo integral dentro de la Universidad Anáhuac México no se limita a lo académico, sino que abarca otras áreas igualmente importantes para tu formación, como el deporte. Para apoyarte en tu práctica deportiva, contamos con la Dirección de Deportes, la cual te ofrece clínicas, torneos internos y la oportunidad de formar parte de sus equipos representativos de:

- ▶ Ajedrez
- ▶ Atletismo
- ▶ Baile de animación
- ▶ Basquetbol
- ▶ Futbol americano
- ▶ Futbol rápido y soccer
- ▶ Karate do
- ▶ Montañismo
- ▶ Natación
- ▶ Pádel
- ▶ Taekwondo
- ▶ Tenis y tenis de mesa
- ▶ Voleibol de sala y de playa

También puedes hacer uso de las siguientes instalaciones:

- **2** campos de futbol soccer profesional (pasto sintético y pasto natural)
- **2** canchas de futbol rápido con alumbrado
- **1** cancha de voleibol de playa
- **2** canchas de pádel
- **1** pista de atletismo
- **2** canchas de basquetbol
- **3** canchas de tenis
- **1** Circuito abierto de gimnasia-calistenia
- Regaderas



Para mayores informes
comunícate con el
Mtro. Pablo Villalvazo Hernández
al correo pablo.villalvazoh@anahuac.mx.



[PASTORAL UNIVERSITARIA]

Somos el área universitaria que contribuye a la formación humana y espiritual de grandes personas, proponiendo los valores humanos y cristianos para que sean grandes líderes que impacten dentro y fuera de la Universidad, con su testimonio auténtico y su compromiso de acción positiva.

Para ello, la **Dirección de Pastoral Universitaria**, cuyas oficinas se encuentran en el área estudiantil de la Torre 1, te ofrece:



Capellanía:

Misas

De lunes a viernes
13:05 hrs.

En Instagram @pastoralanahuacnorte

Hora Eucarística

Jueves
De 10:00 a 13:00 hrs.

Reto Heart of a Lion

Un viernes al mes.
Consulta más información
en nuestras redes sociales



Confesiones

De lunes a viernes
durante la misa

Dirección espiritual

Escríbenos a
pastoral.sur@anahuac.mx
para apoyarte

Faith Fest

Adoración nocturna, una vez
al semestre

Ejes de Pastoral

- **Formación:** curso de Biblia, Alpha, curso de preparación para los sacramentos.
- **Apostolado:** Soñar despierto, Contagia Alegría, Reach, Integra, Familia y Juventud Misionera, Misiones mayas, Misiones Médicas y Gaudium.
- **Vida en Comunidad:** Regnum Christi, comunidad KYRIOS, equipos de evangelizadores.
- **Vida espiritual:** retiros abiertos, Search, Switch, Quest, misas, confesiones y adoraciones.
- **Acompañamiento:** atención personal y dirección espiritual.

Síguenos en Instagram

@rema_uas, en Facebook como Rema Anáhuac
Sur oscríbenos a pastoral.sur@anahuac.mx.



PROGRAMAS DE LIDERAZGO Y EXCELENCIA ANÁHUAC

Somos el área de la Universidad encargada de coordinar a la Comunidad Universitaria para que participe en proyectos, actividades y acciones pertinentes con su formación integral en liderazgo y excelencia.

Nuestra misión es consolidar profundamente el liderazgo Anáhuac en nuestros alumnos y demás miembros de la Comunidad Universitaria, a través de una visión innovadora de la formación, proyección y vinculación, para impactar y trascender positivamente en la sociedad.

Nuestra visión es ser un referente de formación profunda en liderazgo y excelencia integral, regidos por altos estándares de calidad y profesionalismo.

El propósito de los Programas de Liderazgo y Excelencia Anáhuac es ser el referente, dentro y fuera de la Universidad Anáhuac México, en formación de líderes de acción positiva, a través de una formación integral personalizada y acorde a su perfil de liderazgo, así como desarrollar el talento humano para impactar y promover el auténtico desarrollo de la sociedad.

Buscamos ser programas formativos y de alto rendimiento; eficaces en la transformación, desde un enfoque cristiano hacia el individuo; proyectar en el servicio; y vincular estratégica y profesionalmente a los alumnos interesados en potenciar su liderazgo.

Contamos con la Acreditación Internacional del MSL Institute.

Ofrecemos:

- Actividades culturales
- Actividades de acción social
- Actividades de integración
- Bolsa de trabajo
- Conferencias
- Congresos
- Convocatorias a concursos
- Cursos con valor curricular y formativo
- Desarrollo de proyectos e iniciativas
- Diplomados
- Encuentros con líderes de acción positiva nacionales e internacionales
- Espacios de *networking* y vinculaciones
- Seminarios nacionales
- Seminarios y experiencias internacionales
- Talleres
- Tutorías y acompañamiento personalizado
- Visitas a empresas e instituciones



ALPHA Programa de Liderazgo en Ciencias de la Salud está dirigido a estudiantes de Medicina que, por su compromiso con la transformación positiva de la sociedad, a través del desarrollo científico, tecnológico y humanístico, buscan una formación integral y el desarrollo de las habilidades de liderazgo necesarias.

Para mayores informes comunícate con la **Dra. Romina Pano Carrera** al correo romina.panocr@anahuac.mx.



CREA Programa de Liderazgo en Comunicación forma, desarrolla y potencia las cualidades y habilidades de quienes buscan comunicar ideas, con la finalidad de forjarlos como comunicadores íntegros para enfrentar los retos del mundo contemporáneo y desarrollar en la sociedad los valores humanos mediante la transmisión de mensajes y su profesionalismo laboral.

Para mayores informes comunícate con la **Mtra. Adriana Hernández Lacroix** al correo adriana.hernandezl@anahuac.mx.



CULMEN Programa de Liderazgo en Arte y Cultura fomenta el desarrollo humano integrador de las capacidades de creatividad, innovación, talento y compromiso. Busca que el alumno alcance el mayor grado de calidad artística para ejercer su liderazgo de acción positiva en el campo de las artes y la cultura.

Para mayores informes comunícate con la **Mtra. Adriana Hernández Lacroix** al correo adriana.hernandezl@anahuac.mx.



ELITE Programa de Excelencia Deportiva

La Universidad Anáhuac México, en su esfuerzo por promover nuestro liderazgo de acción positiva, brinda su apoyo a los deportistas de alto rendimiento, que les permite cursar estudios a nivel profesional mediante un programa flexible acorde con las exigencias que el ejercicio de su disciplina deportiva les impone.

El objetivo es brindar formación integral y atención especial que incluya estudios académicos y además una rica oferta de herramientas que te apoyen en tu desarrollo profesional, humano, social y espiritual.

Los alumnos de este Programa cursan un diplomado de excelencia deportiva, a través de **ACCIÓN**, Programa de Liderazgo en Deportes, que los prepara personal y profesionalmente con competencias para la vida.

Para mayores informes comunícate con el **Lic. Gustavo Alpuche Aguirre** al correo gustavo.alpuche@anahuac.mx.



GENERA Programa de Liderazgo Empresarial está dirigido a los alumnos con perfil emprendedor y empresarial. A través de una serie de actividades formativas, como encuentros con líderes, empresarios y emprendedores, un programa de *coaching*, atención personalizada y talleres especializados, buscamos potenciar a los futuros emprendedores en valores, ética y responsabilidad social para prepararlos a cumplir su sueño: ser empresarios exitosos e íntegros.

En **GENERA** podrás:

- Desarrollar tus talentos y proyectos emprendedores.
- Aprender a trabajar en un ambiente multicultural e interdisciplinario (lo más parecido posible a un trabajo real).
- Crecer tu red de contactos y aliarte con empresarios a quienes les importa impulsar a México.
- Hacer amigos, compartir experiencias y conocer gente con intereses y sueños parecidos a los tuyos.

Para mayores informes comunícate con el **Mtro. Mariano García Huerto** al correo generasur@anahuac.mx.



SINERGIA Programa de Liderazgo en Administración Pública busca formar a los futuros dirigentes de la sociedad civil y administradores públicos, brindándoles una vinculación dentro de la esfera política nacional e internacional para que, mediante una visión global, ética y comprometida con su sociedad, transformen su país.

Para mayores informes comunícate con la **Mtra. Adriana Hernández Lacroix** al correo adriana.hernandezl@anahuac.mx.



IMPULSA Programa de Liderazgo en Compromiso Social está orientado a la formación de personas íntegras y profesionales en el compromiso social, desarrollando habilidades que les permitan influir sobre la realidad de México y el mundo mediante el diseño, la ampliación y la administración de empresas y proyectos sociales sustentables, teniendo como resultado verdaderos líderes y emprendedores sociales.

Para mayores informes comunícate con la **Lic. Isabella Castro Altuzarra** al correo impulsasur@anahuac.mx.



VÉRTICE Programa de Excelencia Anáhuac está dirigido a los alumnos de alto rendimiento académico y con interés por desarrollar su capacidad de liderazgo en nuestra Universidad. Sus miembros se distinguen por su alta creatividad, emprendimiento y capacidad de resolución de problemas.

VÉRTICE se diferencia por ser una plataforma de formación integral que incuba el potencial y talento de sus estudiantes mediante el desarrollo de competencias y de un doble diplomado acreditado internacionalmente, y es un Programa que te ofrece una preparación académica y profesional de enorme calidad, así como un ámbito de experiencias formativas únicas.

Para mayores informes comunícate con el **Lic. Sebastián Méndez Villanueva** al correo sebastian.mendez@anahuac.mx.

[CENTRO DE APOYO PSICOPEDAGÓGICO ANÁHUAC]

El Centro Psicopedagógico Anáhuac forma parte de la Vicerrectoría de Formación Integral y trabajamos para brindar apoyo psicológico y/o pedagógico a los miembros de la Comunidad Anáhuac, mediante 3 programas:

- **Orientación Vocacional:** Área que brinda apoyo a jóvenes preuniversitarios en su proceso de ingreso a la Universidad Anáhuac México. Para más información envía un correo a ilara@anahuac.mx.
- **Programas de Apoyo al Estudiante:** Es un programa sin costo por sesión para los alumnos de licenciatura, donde son acompañados por psicólogos y pedagogos profesionales, con el fin de mejorar su rendimiento académico, mejorar sus hábitos de estudio, apoyarlos emocional, moral e intelectualmente, para sobreponerse a las dificultades por las que estén pasando, establecer horarios que ayuden a mejorar su salud física y mental, etcétera. Para más información envía un correo a yesenia.vera@anahuac.mx.
- **Clínica de Psicología Anáhuac Cenyeliztli:** Proporciona atención psicológica profesional a quien lo solicita sin importar su credo, condición económica, raza u orientación sexual, fijando cuotas de recuperación accesibles. Se brinda psicoterapia (desligada de lo académico) a cualquier persona que lo solicite, ya sea parte de la Comunidad Universitaria o personal externo. Para más información envía un correo a clinicapsicologia.uams@anahuac.mx.

Para más información, contacta al **Mtro. José López Landiribar** al correo clinicapsicologia.uams@anahuac.mx.



**Clínica
Anáhuac
Cenyeliztli**

[IDIOMAS]

Reglamentación

El alumno que ingresa a nuestra Universidad, de acuerdo con el Modelo Anáhuac, deberá cumplir lo más pronto posible con el requisito de dominio del idioma inglés para avanzar sin dificultades a lo largo de su carrera. Te recomendamos leer los artículos 52, 53, 54 y 55 del Reglamento de la Universidad Anáhuac.

El examen de clasificación de inglés se realizará de manera presencial siguiendo las medidas sanitarias, por lo que cada alumno deberá presentarse el día del examen con cubrebocas y su laptop.

Quedarán exentos del idioma inglés los alumnos que envíen cualquiera de los siguientes certificados en formato PDF a vivian.perez@anahuac.mx con copia a maría.almonaci@anahuac.mx.

Es indispensable contar con los puntajes/calificación mínima que se presentan a continuación:

- **IELTS Académico** con banda de 6.5 o más. Debes proporcionar el Test Report Form (TRF) *number*.
- **TOEFL iBT** con 89 puntos o más. Debes proporcionar tu *username* y *password* de la página oficial de ETS.
- **First Certificate in English (FCE)** con calificación A o B. Debes proporcionar el ID *number* y *password* de la página Results Service for Candidates.
- **Certificate in Advanced English (CAE)** con calificación A, B o C. Debes proporcionar tu ID *number* y *password* de la página Results Service for Candidates.
- **Certificate of Proficiency in English (CPE)** con calificación A, B o C. Debes proporcionar tu ID *number* y *password* de la página Results Service for Candidates.
- **College Board** con 696 o más puntos. Debes proporcionar tu *username* y *password* de la página oficial de AP Score Reports.
- **Certificado Pearson** con 67 o más puntos. Debes proporcionar tu *username* y *password* de la página oficial de Pearson VUE.

Todos los certificados deben tener máximo dos años de antigüedad a la fecha de entrega a la Escuela de Lenguas. Además, debes adjuntar tu nombre completo y número de expediente (ID).



Para despejar cualquier duda, comunícate con el **Centro de Lenguas** a través de Atención en Línea o al correo vivian.perez@anahuac.mx.

INTERNACIONALIZACIÓN

Nuestra labor como Dirección de Internacionalización es lograr que la mayor cantidad de nuestros alumnos y académicos cuenten con experiencias académicas nacionales e internacionales que los lleven a ser líderes que mueven al mundo.

Trabajamos por ser un espacio de encuentro y de convivencia intercultural, con el objetivo de hacer del mundo un mejor lugar para todos.

Si tienes la inquietud de conocer las oportunidades con las que cuentas, ¡acércate a nosotros y te decimos cómo hacerlo!

Durante tu carrera puedes vivir alguna de las siguientes experiencias:

- Movilidad nacional Anáhuac
- Movilidad nacional
- Experiencias de verano
- Intercambio por consorcio (nacional e internacional)
- Intercambio virtual
- Intercambio tradicional
- *Study abroad*
- Programa Disney

Además, te ofrecemos proyectos educativos de internacionalización:

- Minor en internacionalización y competencias globales
- Doble diploma con universidad extranjera
- Faculty Led Program (FLP)
- Collaborative Online International Learning (COIL)
- Eventos internacionales

Todo lo anterior podrás hacerlo en 42 países, ya que actualmente contamos con más de 280 convenios con diversas universidades del mundo.



María Fernanda Zambrano García, Arquitectura, Universidad La Salle Ramón Llull, España.



Daniel Mauricio Leyva Ramírez, Dirección y Administración de Instituciones de Salud, Universidad Complutense de Madrid, España.



Si deseas aprovechar la oportunidad de conocer y convivir con estudiantes de otros países mediante estos programas, comunícate con la **Mtra. Patricia Eugenia Ruiz Ortega** al correo patricia.ruiz@anahuac.mx.

[EMPLEABILIDAD]

Ofrece a nuestros alumnos y egresados las mejores oportunidades laborales, proporcionándoles herramientas para su ingreso al mundo laboral.

Nuestro propósito es promover la excelencia profesional y el liderazgo de acción positiva entre nuestros alumnos y egresados, en alianza con instituciones y creando proyectos de vinculación con las empresas líderes en el país.

Entre los servicios para la vinculación laboral que se ofrecen se encuentran los siguientes:

- **Jornadas Laborales:** alumnos y egresados establecen contacto directo con las empresas para conocer las oportunidades de empleo y empezar el proceso de selección dentro de la Universidad.
- **Presencia de empresas en campus:** permite a los estudiantes conocer de manera directa a las empresas y el plan de carrera que ofrecen.
- **Feria de Reclutamiento presencial:** cada año, más de 100 empresas líderes participan con la finalidad de seleccionar de forma exclusiva a nuestros alumnos y egresados.
- **Feria de Reclutamiento en línea:** con el apoyo de recursos en línea, alumnos y egresados foráneos pueden establecer contacto con las empresas.
- **Bolsa de trabajo en línea:** desde cualquier dispositivo móvil los alumnos y egresados pueden buscar nuevas oportunidades de empleo y postularse a cualquiera de nuestras 500 ofertas exclusivas.

Estamos en contacto con más de 150 empresas líderes del país que participan en diferentes eventos al año.

Más de 20,000 empresas consultan nuestro portal de empleo. Contamos con el reconocimiento del Ranking QS de Empleabilidad 2016-2017, donde la Universidad Anáhuac México es una de las tres universidades mejor posicionadas en el país.

Para mayores informes comunícate con la
Mtra. Katia Toxtli Hernández al correo
katia.toxtli@anahuac.mx.





[BIBLIOTECA]

La **Biblioteca** tiene la misión de contribuir a la formación profesional y humana de excelencia de los alumnos, profesores e investigadores, poniendo a su alcance los recursos documentales y servicios de asesoría personalizada, de manera eficiente y oportuna, que les permitan cumplir con éxito sus tareas académicas o de investigación.



Contamos con:

- Estantería abierta, áreas de estudio individual en silencio, áreas de estudio colaborativo (donde se permite hablar en voz alta), cubículos y áreas al aire libre.
- Biblioteca digital, con una amplia variedad de recursos electrónicos.
- Talleres de Recursos Digitales.



Para mayores informes comuníquese con la **Lic. María Soledad Hernández Hernández** al correo soledad.hernandez@anahuac.mx o biblioanahuac@anahuac.mx.

Atención en línea:

 [biblioanahuac](https://www.facebook.com/biblioanahuac)
 [@Biblioanahuac](https://twitter.com/Biblioanahuac)



[TECNOLOGÍA DE VANGUARDIA]

La Anáhuac te ofrece las siguientes herramientas:

Internet e Intranet

Al ser parte de la Comunidad Anáhuac, se te otorgará una cuenta de correo institucional @anahuac.mx, misma que deberás dar de alta antes de la BIU.

Consulta el instructivo para hacerlo y más información en el micrositio del BIU [aquí](#).

Dirígete a la página

<https://www.anahuac.mx/mexico/ServiciosUniversitarios> para ingresar a los siguientes servicios:

1. Consulta de calificaciones
2. Selección de cursos y horarios
3. Pago de pase de estacionamiento
4. Pago de colegiaturas
5. Acceso a cursos en línea

Red inalámbrica

La Universidad cuenta con una red inalámbrica mediante la cual puedes conectarte a internet con tu dispositivo móvil en cualquier parte del campus.

Para asesoría sobre la configuración de tu computadora puedes dirigirte al **Centro de Cómputo en la Torre 3**, o comunicarte con Wendy Dennis García Espino al 55 56 28 88 00 ext. 812 o a wendy.garciae@anahuac.mx.

Salas de cómputo

La Universidad Anáhuac México Campus Sur cuenta con 234 equipos de cómputo distribuidos en 11 salas especializadas con el software adecuado para atender las necesidades de todas las carreras.

COORDINACIÓN PARA LA INCLUSIÓN DE PERSONAS CON DISCAPACIDAD

Buscamos que nuestra Universidad sea una comunidad incluyente, brindando igualdad de oportunidades a las personas con discapacidad.

Este programa nace de la convicción de que la educación es un derecho de todas las personas y para lograrlo llevamos a cabo las siguientes acciones:

Área de Atención a la Discapacidad

Identificamos las necesidades de apoyo de alumnos con discapacidad visual, motora, auditiva y psicosocial para asegurar su plena participación en la Universidad. Para ello, capacitamos a los docentes sobre la eliminación de las barreras en el aprendizaje y la participación, desarrollamos acciones para sensibilizar a la Comunidad Universitaria hacia la discapacidad y promovemos la investigación interdisciplinaria en el tema de discapacidad.



Formación a profesionistas en inclusión de personas con discapacidad

Formamos a personas que quieren especializarse en el área de inclusión y discapacidad a través de programas de Posgrado y de Educación Continua.

Diplomado en Desarrollo de Habilidades Sociales y Vocacionales

A través de este diplomado la Universidad Anáhuac México abre sus puertas a jóvenes con discapacidad intelectual o de desarrollo que desean continuar sus estudios en un ámbito universitario que fomente un desarrollo íntegro y humano, y quienes, como todos, quieren aprender y contar con oportunidades para tener un mejor futuro. La finalidad del diplomado es mejorar su calidad de vida a través de una experiencia universitaria integral, que promueva el desarrollo de habilidades personales, sociales y vocacionales y los prepare para tener una vida profesional exitosa.



Si necesitas apoyo o deseas colaborar con nosotros, comunícate con la **Lic. Gloria Castañeda Fuertes** al correo gloria.castaneda@anahuac.mx.

SEGURIDAD, SEGUROS Y SERVICIO MÉDICO



Enfermería

Para cualquier eventualidad contamos con el servicio de enfermería ubicado en el lado izquierdo de la Torre 3, a un costado de Santander. Tel.: 55 56 28 88 00 ext. 435, donde te atenderán de lunes a viernes de 7:00 a 22:00 hrs.



Seguridad y vigilancia las 24 horas

Todo el campus universitario, desde las puertas de entrada hasta las canchas de deportes, es patrullado permanentemente por el personal de una empresa especializada en seguridad.



Seguro de accidentes escolares

Si llegas a sufrir algún accidente dentro de la Universidad durante tu horario de clases o en algún evento, repórtalo en ese momento a tu maestro, coordinador o cualquier autoridad de tu carrera o del evento en el cual estés participando.

El **Departamento de Consultores en Riesgos y Beneficios** te reembolsará los gastos médicos comprobables derivados del accidente, conforme a la póliza en vigor.

Tel.: 55 53 77 19 20.



Si detectas un problema o necesitas ayuda comunícate a la extensión ***911 (Emergencias Anáhuac)**.

PLAN DE REGRESO SEGURO

Comprometidos con el bienestar de todos los miembros de la Comunidad Universitaria y bajo las condiciones de la nueva normalidad derivada de la pandemia de COVID-19, creamos un programa multidisciplinario de prevención integral denominado Regreso Seguro, que reduce el riesgo de contagio y promueve las medidas de higiene recomendadas, además de la participación responsable de todos los integrantes de la Comunidad Universitaria para con ello contribuir al desarrollo de una cultura institucional de prevención y control de enfermedades durante el retorno a las actividades académicas y laborales, bajo tres pilares: bienestar, salud y limpieza, y desinfección.

[Aquí](#) encontrarás las guías, las recomendaciones y los tips detallados sobre cuestiones académicas, de salud, de bienestar y de operación en formatos con navegación rápida que podrás descargar para tu consulta y aplicación.

Encuentra la información relativa a las recomendaciones de seguridad e higiene en los siguientes aspectos: higiene, transporte, acceso, estancia en los campus y actividades de Soporte [aquí](#).

PROCEDIMIENTO DE OPERACIÓN DEL CUESTIONARIO DE SALUD PARA ALUMNOS

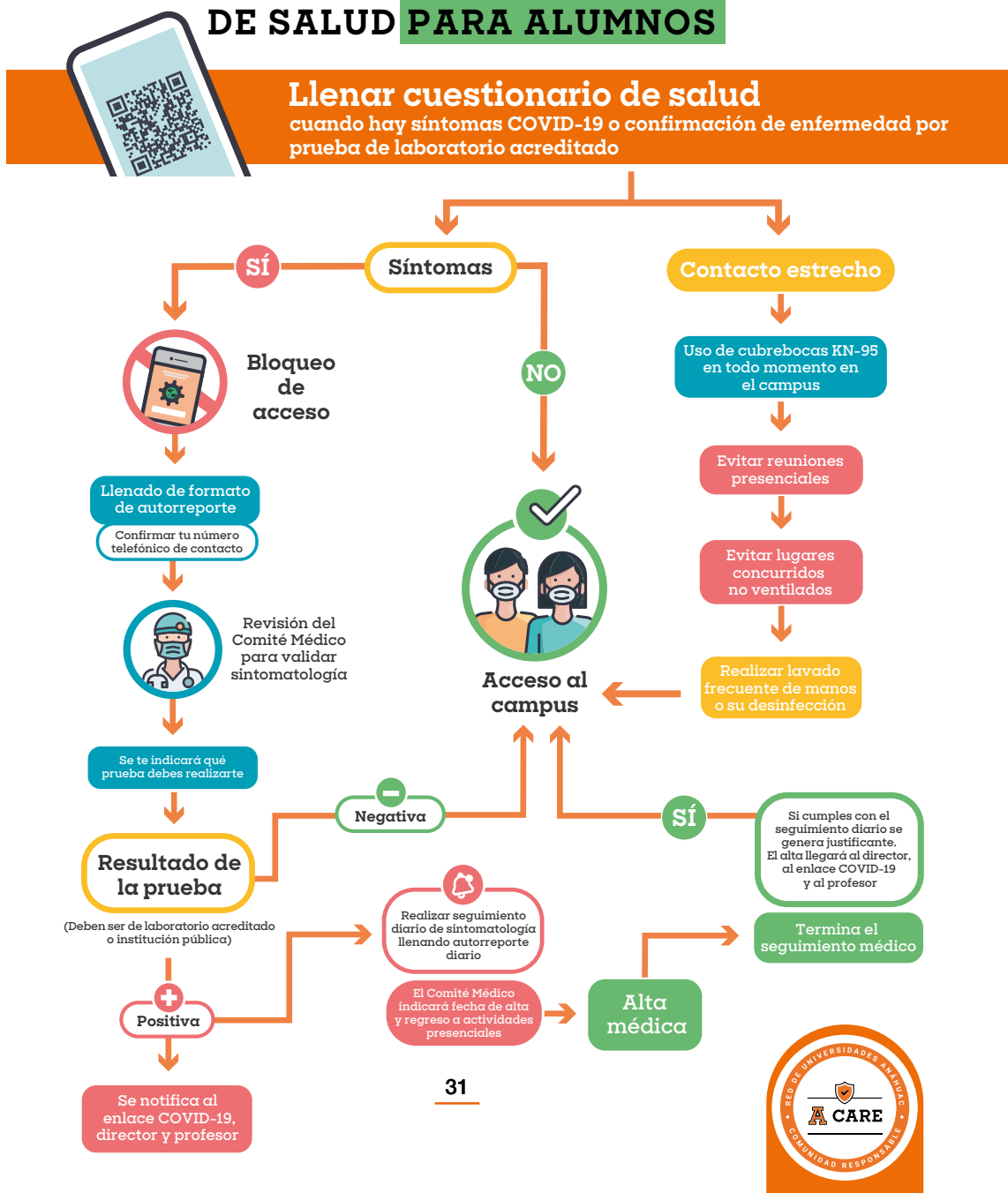

[CAFETERÍAS Y RESTAURANTES]

Amura

B de Bueno

Tonchi

Oxxo

Café Diseño

Café Punta del Cielo

Subway

Ubicadas en la planta baja de la Torre 2.



[OTROS SERVICIOS]

Estacionamiento

La Universidad Anáhuac México Campus Sur cuenta con diversas áreas de estacionamiento.

Además, contamos con un centro de carga para autos eléctricos.



Para usar el estacionamiento puedes:

- **Adquirir el pase de estacionamiento semestral** a través de la página web de la Universidad ingresando al módulo de **Intranet**, para lo cual necesitas tu número ID y tu clave. Una vez hecho el pago del pase semestral, este se activará en la credencial universitaria con chip. Puedes optar por las modalidades “Pase normal de licenciatura” o “Pase familiar”.
- **Boleto individual** cada vez que ingreses: solicita el boleto en la caseta, pagando una sola tarifa por el tiempo que estés en el campus, siempre y cuando existan cajones libres.

Consulta más información [aquí](#)



Pensando en el bienestar y la seguridad de los miembros de la Comunidad Universitaria, la Universidad Anáhuac México te ofrece distintas opciones de transporte.

Ruta Anáhuac. Te permitirá trasladarte al campus y regresarte a tu casa de forma segura. Contamos con las siguientes rutas:

- **Toluca (Díaz Mirón-Campus Sur)**

Salida de Toluca: 6:50 hrs.

Salidas del campus: 16:15 y 22:15 hrs.

- **World Trade Center (WTC)**

Salidas del WTC: 6:50, 8:50 y 15:50 hrs.

Salidas del campus: 13:15, 16:15 y 22:15 hrs.

- **Vaqueritos**

Salidas de Vaqueritos: 6:50, 8:50 y 15:50 hrs.

Salidas del campus: 13:15, 16:15 y 22:15 hrs.

Para más información, contacta a Reyna Del Valle al correo transporte.sur@anahuac.mx o en la planta baja del Edificio de Rectoría.

Transporte intercampus. Este servicio está pensado en apoyar a la comunidad que necesite trasladarse hacia el Campus Norte y viceversa, en el menor tiempo posible, ya que circula por la Súper Vía Poniente.

Para más información contacta a Verónica Cruz al correo veronica.cruzba@anahuac.mx o en el área de Servicios Generales ubicada en el Edificio de Rectoría del Campus Norte.

LA ORGANIZACIÓN QUE RESPALDA TU CRECIMIENTO

Rector

Dr. Cipriano Sánchez García, L.C.

Vicerrectora Académica

Dra. Lorena Rosalba Martínez Verduzco

Vicerrector Académico

Mtro. Jorge Miguel Fabre Mendoza

Vicerrectoría de Finanzas y Administración

P. Eduardo Robles-Gil Orvañanos, L.C.

Vicerrectoría de Formación Integral Vida Universitaria

Mtro. Fernando Rincón Gallardo

Vicerrectoría de Formación Integral Identidad y Misión

P. César Hernández Rendón, L.C.

Secretaría General

Dra. Sonia Barnetche Frías

Dir. Académica de Formación Integral

Mtro. José Abraham Belío Mendoza

Dir. de la Facultad de Arquitectura

Mtro. Gerardo Broissin Covarrubias

Dir. de la Escuela de Artes

Mtro. Gonzalo Alberto Ortega Ugarte

Dir. de la Facultad de Bioética

P. Fernando Fabó Martín, L.C.

Dir. de la Facultad de Ciencias Actuariales

Dra. Lourdes Díez Gutiérrez Igartua

Dir. de la Facultad de Ciencias de la Salud

Dr. José Damián Carrillo Ruiz

Dir. de la Escuela de Ciencias del Deporte

Dr. Héctor Igor Rubio Sosa

Dir. de la Facultad de Comunicación

Mtro. Josu Garritz Alcalá

Dir. de la Facultad de Derecho

Dr. Alfredo Dagdug Kalife

Dir. de la Facultad de Diseño

Mtra. Blanche Helen Toffel Quiñones

Dir. de la Facultad de Economía y Negocios

Mtro. Alfredo Nava Govela

Dir. de la Facultad de Educación

Mtra. Francesca Munda Magill

Dir. de la Facultad de Estudios Globales

Mtro. Carlos García Fernández

Dir. de la Facultad de Humanidades, Filosofía y Letras

Dr. José Honorio Cárdenas Vidaurri

Dir. de la Facultad de Ingeniería

Mtro. Mario Buenrostro Perdomo

Dir. de la Escuela de Lenguas

Lic. Petra Gwinner Briechele

Dir. de la Facultad de Psicología

Dra. Erika Benítez Camacho

Dir. de la Facultad de Responsabilidad Social

Mtro. Jorge Reyes Iturbide

Dir. de la Facultad de Turismo y Gastronomía

Mtro. José Ángel Díaz Rebolledo

Jefatura de Becas Campus Norte

Lic. Pamela Montaña López

Jefatura de Becas Campus Sur

Mtra. Mónica Teresa Baños Sánchez

Dir. de Administración

Mtra. Sylvia Virginia Villaseñor Barragán

Dir. de Administración Escolar y Normatividad

Lic. José Luis Tadeo Martínez Rivas

Dir. de Biblioteca

Mtro. Ricardo Zamora Encarnación

Dir. de Capital Humano

Mtra. Luz Elena Zelayarán Carriles

Dir. de Compromiso Social Campus Norte

Dr. José Alberto Castilla Barajas

Dir. de Compromiso Social Campus Sur

Mtra. Mariana Ariza Salas

Dir. de Comunicación Institucional

Mtro. Abelardo Somuano Rojas

Dir. de Finanzas y Contraloría

Mtra. María Antonieta Lanz Oliver

Dir. de Deportes Campus Norte

Mtro. Marco Antonio Villalvazo Hernández

Dir. de Deportes Campus Sur

Mtro. Pablo Villalvazo Hernández

Dir. de Desarrollo Institucional

Mtro. José Antonio Gea Guinovart

Dir. de Desarrollo y Gestión Académica

Dra. Sonia Barnetche Frías

Dir. de Innovación y Transformación Digital

Mtro. Humberto Vázquez de Gyves

Dir. de Internacionalización

Mtra. Patricia Ruiz Ortega

Dir. de Investigación

Dr. Jose Rodrigo Pozón López

Dir. de Liderazgo y Excelencia Anáhuac

Mtra. Adriana Hernández Lacroix

Dir. de Nuevo Ingreso y Promoción

Mtra. Nabila Iskra Hampl García

Dir. de Operación Académica

Mtra. María Covadonga Sánchez Victorero

Dir. de Operación Tecnológica

Mtro. Eugenio del Valle Landa

Dir. de Pastoral Universitaria Campus Norte

P. Peter Mullan, L.C.

Dir. de Pastoral Universitaria Campus Sur

P. Sergio Salcido Valle, L.C.

Dir. de Planeación, Evaluación e Innovación

Dra. Oliva Sánchez García

Dir. de Programas Personalizados de Formación

Mtra. Ana María García López

Dir. de Relaciones Estudiantiles Campus Norte

Mtra. Fernanda Alviso Figueroa

Dir. de Relaciones Estudiantiles Campus Sur

Act. Luis Jacinto Salcido

[PROMESA ANÁHUAC]

Los alumnos que hoy ingresamos a la Universidad Anáhuac manifestamos nuestro compromiso con los valores fundamentales de nuestra *Alma Máter*.

Estamos llamados a ejercer un genuino **liderazgo de acción positiva** orientado al auténtico desarrollo del ser humano y de la sociedad.

Nos comprometemos a:

A través del **liderazgo académico internacional** a esforzarnos para encontrar soluciones a los grandes retos y desafíos del mundo de hoy.

Con nuestro **liderazgo en valores humanos** a trabajar en favor de la vida, de la dignidad humana y de la búsqueda de la paz y la libertad.

A realizar nuestro **liderazgo en compromiso social** promoviendo la solidaridad y la justicia, tanto en el ámbito personal como en la vida profesional.

A impulsar con espíritu emprendedor e innovador iniciativas en favor de la persona, manifestando así nuestro **liderazgo profesional**.

Como alumno de la Universidad Anáhuac me comprometo a hacer realidad cada día nuestro lema, que es también un programa de vida:

Vence al mal con el bien.



**Campus Norte**

Av. Universidad Anáhuac 46,
col. Lomas Anáhuac, Huixquilucan,
Estado de México, C.P. 52786
Tel.: 55 56 27 02 10

Enero de 2023
anahuac.mx/mexico

Campus Sur

Av. de los Tanques 865,
col. Torres de Potrero, Álvaro Obregón,
Ciudad de México, C.P. 01840
Tel.: 55 56 28 88 00