B2

COMPETENCIAS DE
ESPECIALIDAD

BLOQUE 2

COMUNICACIÓN, ARQUITECTURA, ARTE Y DISEÑO

ENERO 2027

atencion.cda@anahuac.mx

951 501 6250 ext. 1510

B2

COMPETENCIAS DE ESPECIALIDAD

BLOQUE 2

¿Qué es el CAPP y porqué es importante? 4

Arquitectura 6

Arquitectura de Interiores 7

Artes Visuales 8

Comunicación 9

Danza Clásica y Contemporánea 10

Dirección de Empresas de Entretenimiento
Entertainment Business Management 11

Dirección e Interpretación Artística 12

Diseño Gráfico 13

Diseño Industrial 15

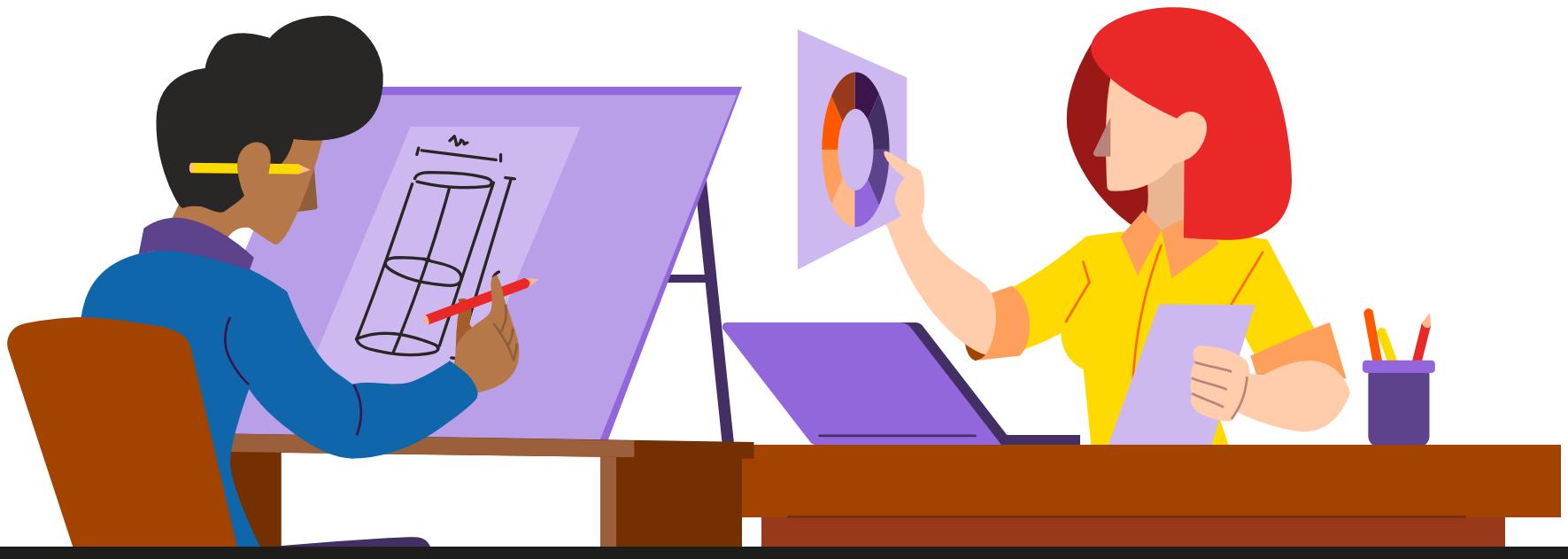

Diseño Multimedia 16

Diseño de Moda e Innovación 18

Diseño Estratégico, Innovación y Cambio 19

Diseño Visual Transmedia 20

Dirección de Animación y Efectos Visuales 22

Ingeniería en Audio 23

Inteligencia de Datos y Cultura Digital 24

Música Contemporánea 25

Negocios de la música 26

Teatro y Actuación 27

Solicitud de cupo 28



Regresar

¿Qué es el CAPP y porqué es importante?

El CAPP es una herramienta que te permite consultar tu avance académico y verificar que cumples con los **requisitos de egreso** de tu licenciatura. En esta herramienta podrás identificar las claves de materia que debes inscribir para completar los cursos que forman parte del **Programa Competencias Digitales Anáhuac, requisito para tu proceso de titulación.**

Es fundamental que revises el CAPP con atención y confirmes que ya cuentas con el prerrequisito del Bloque 1 – Competencias Digitales Generales. Posteriormente, deberás verificar la o las claves de materia que te permiten liberar el Bloque 2, asegurando así la continuidad de tu proceso de titulación.

Revísalo con cuidado y asegúrate de inscribir los cursos correctos.

A continuación, te compartimos el paso a paso para consultarlo:

1. Accede al SIU en la sección de **"Servicios al alumno"**:



2. Busca **"Información Académica"** y luego da clic en **"Evaluación (CAPP)":**



Regresar

3 Selecciona el periodo del cual quieres conocer tu información. En este caso Licenciatura: **"Enero – Junio 2027"**

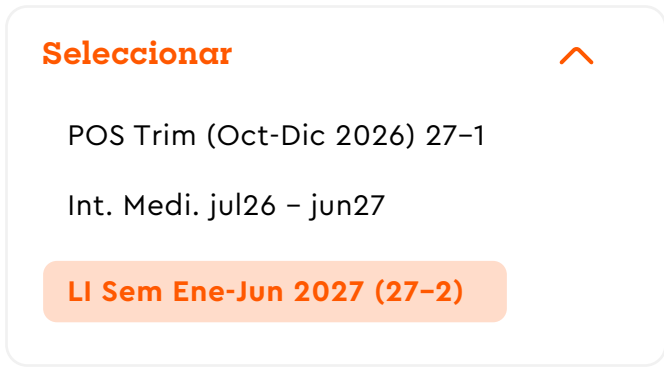

4 Busca el programa y después selecciona **"Generar nueva evaluación":**



5 Se visualiza tu CAPP y toda tu información de materias por área:



6 Verifica que la Clave de Materia del curso o cursos que te corresponden cargar en Bloque 2 según tu licenciatura sea la correcta, de acuerdo con nuestro catálogo de cursos que ofertamos cada periodo:

Requerimientos de Detalle

Cmp	Condición	Regla	Materia	Curso	Título	
Yes	BLOQUE 1	CDA0401 Compet Digit Grales	CDA	0401	Competencias Digitales Generales	AC
No	BLOQUE 2	CDA0412 ó 13 ó 14 ó 48 ó 50	CDA	0413	AWS Desarrollo en la nube	AC

Regresar

Lic. en Arquitectura

**Para acreditar el Bloque 2, deberás seleccionar la siguiente opción. Recuerda que puedes inscribir el NRC o la clave de la materia.*

Revit para diseño arquitectónico y estructural

Clave	Horas	NRC	Periodo
CDA0431	60	80061 ó 80062	Enero 2027



Regresar

Lic. en Arquitectura de Interiores

**Para acreditar el Bloque 2, deberás seleccionar una de las siguientes opciones. Recuerda que puedes inscribir el NRC o la clave de la materia.*

Opción 1

Fundamentos para la gestión de proyectos con herramientas digitales

Clave	Horas	NRC	Periodo
CDA0418	40	80040	Enero 2027

Opción 2

Microsoft Office Excel Expert

Clave:	Horas	NRC	Periodo
CDA0406	40	80029	Enero 2027

B2

Pre-requisito: **CDA0401**
Obligatorio para titulación.

Regresar

Lic. en Artes Visuales

**Para acreditar el Bloque 2, deberás seleccionar una de las siguientes opciones. Recuerda que puedes inscribir el NRC o la clave de la materia.*

Opción 1

ADOBE Premiere y After Effects.

Clave	Horas	NRC	Periodo
CDA0423	60	80052	Enero 2027

Opción 2

ADOBE Photoshop e Illustrator.

Clave:	Horas	NRC	Periodo
CDA0424	60	80053	Enero 2027

B2

Pre-requisito: **CDA0401**
Obligatorio para titulación.

Regresar

Lic. en Comunicación

**Para acreditar el Bloque 2, deberás seleccionar una de las siguientes opciones. Recuerda que puedes inscribir el NRC o la clave de la materia.*

Opción 1

ADOBE Premiere y After Effects.

Clave	Horas	NRC	Periodo
CDA0423	60	80052	Enero 2027

Opción 2

ADOBE Photoshop e Illustrator.

Clave:	Horas	NRC	Periodo
CDA0424	60	80054	Enero 2027

B2

Pre-requisito: **CDA0401**
Obligatorio para titulación.

Regresar

Lic. en Danza Clásica y Contemporánea

**Para acreditar el Bloque 2, deberás seleccionar una de las siguientes opciones. Recuerda que puedes inscribir el NRC o la clave de la materia.*

Opción 1

Edición y postproducción de video

Clave	Horas	NRC	Periodo
CDA0445	40	80067	Enero 2027

Opción 2

ADOBE Premiere y After Effects.

Clave:	Horas	NRC	Periodo
CDA0423	60	80052	Enero 2027

Opción 3

Protools: introducción a las herramientas

Clave:	Horas	NRC	Periodo
CDA0430	40	80059 ó 80060	Enero 2027

Regresar

Lic. en Dirección de Empresas de Entretenimiento

**Para acreditar el Bloque 2, deberás seleccionar la siguiente opción. Recuerda que puedes inscribir el NRC o la clave de la materia.*

Protools: Introducción a las herramientas

Clave	Horas	NRC	Periodo
CDA0430	40	80059 ó 80060	Enero 2027



Regresar

Lic. en Dirección e Interpretación Artística

**Para acreditar el Bloque 2, deberás seleccionar una de las siguientes opciones. Recuerda que puedes inscribir el NRC o la clave de la materia.*

Opción 1

Fundamentos para la gestión de proyectos con herramientas digitales

Clave	Horas	NRC	Periodo
CDA0418	40	80040	Enero 2027

Opción 2

ADOBE photoshop e illustrator

Clave:	Horas	NRC	Periodo
CDA0424	60	80054	Enero 2027

Opción 3

Edición y postproducción de video

Clave:	Horas	NRC	Periodo
CDA0445	40	80067	Enero 2027

Regresar

Lic. en Diseño Gráfico

1/2

**Para acreditar el Bloque 2, deberás seleccionar una de las siguientes opciones (2 cursos). Recuerda que puedes inscribir el NRC o la clave de la materia.*

Opción 1

Edición y postproducción de video

Clave	Horas	NRC	Periodo
CDA0445	40	80067	Enero 2027

Postproducción de imágenes

Clave	Horas	NRC	Periodo
CDA0446	10	80068	Enero 2027



Regresar

Lic. en Diseño Gráfico

2/2

**Recuerda que puedes inscribir el NRC o la clave de la materia.*

Opción 2

Edición y postproducción de video

Clave	Horas	NRC	Periodo
CDA0445	40	80067	Enero 2027

Edición y publicaciones digitales

Clave	Horas	NRC	Periodo
CDA0447	20	80069	Enero 2027



Red de Universidades Anáhuac

COMPETENCIAS DIGITALES ANÁHUAC

Regresar

Lic. en Diseño Industrial

**Para acreditar el Bloque 2, deberás seleccionar la siguiente opción. Recuerda que puedes inscribir el NRC o la clave de la materia.*

SolidWorks CSWA diseño mecánico

Clave	Horas	NRC	Periodo
CDA0427	40	80056 ó 80057	Enero 2027



atencion.cda@anahuac.mx

951 501 6250 ext. 1510

Regresar

Lic. en Diseño Multimedia

1/2

**Para acreditar el Bloque 2, deberás seleccionar una de las siguientes opciones (2 cursos). Recuerda que puedes inscribir el NRC o la clave de la materia.*

Opción 1

Autodesk Maya

Clave	Horas	NRC	Periodo
CDA0453	40	80071	Enero 2027

Display & video 360

Clave	Horas	NRC	Periodo
CDA0452	20	80070	Enero 2027



Regresar

Lic. en Diseño Multimedia

2/2

**Recuerda que puedes inscribir el NRC o la clave de la materia.*

Opción 2

Conceptos básicos del marketing digital

Clave	Horas	NRC	Periodo
CDA0454	40	80072	Enero 2027

Display & video 360

Clave	Horas	NRC	Periodo
CDA0452	20	80070	Enero 2027



Regresar

Lic. en Diseño de Moda e Innovación

**Para acreditar el Bloque 2, deberás seleccionar cualquiera de las siguientes opciones. Recuerda que puedes inscribir el NRC o la clave de la materia.*

Opción 1

Tendencias e innovación en la industria de la moda

Clave	Horas	NRC	Periodo
CDA0435	40	80065	Enero 2027

Opción 2

Diseño y fabricación digital

Clave:	Horas	NRC	Periodo
CDA0438	40	80066	Enero 2027



Regresar

Lic. Diseño Estratégico, Innovación y Cambio

**Para acreditar el Bloque 2, deberás seleccionar cualquiera de las siguientes opciones. Recuerda que puedes inscribir el NRC o la clave de la materia.*

Opción 1

Fundamentos para la gestión de proyectos con herramientas digitales

Clave	Horas	NRC	Periodo
CDA0418	40	80040	Enero 2027

Opción 2

Solidworks CSWA diseño mecánico

Clave:	Horas	NRC	Periodo
CDA0427	40	80056 ó 80057	Enero 2027

Opción 3

ADOBE Photoshop e Illustrator

Clave:	Horas	NRC	Periodo
CDA0424	60	80054	Enero 2027

Regresar

Lic. en Diseño Visual Transmedia

**Para acreditar el Bloque 2, deberás seleccionar una de las siguientes opciones (2 cursos). Recuerda que puedes inscribir el NRC o la clave de la materia.*

Opción 1

Edición y postproducción de video

Clave	Horas	NRC	Periodo
CDA0445	40	80067	Enero 2027

Postproducción de imágenes

Clave	Horas	NRC	Periodo
CDA0446	10	80068	Enero 2027

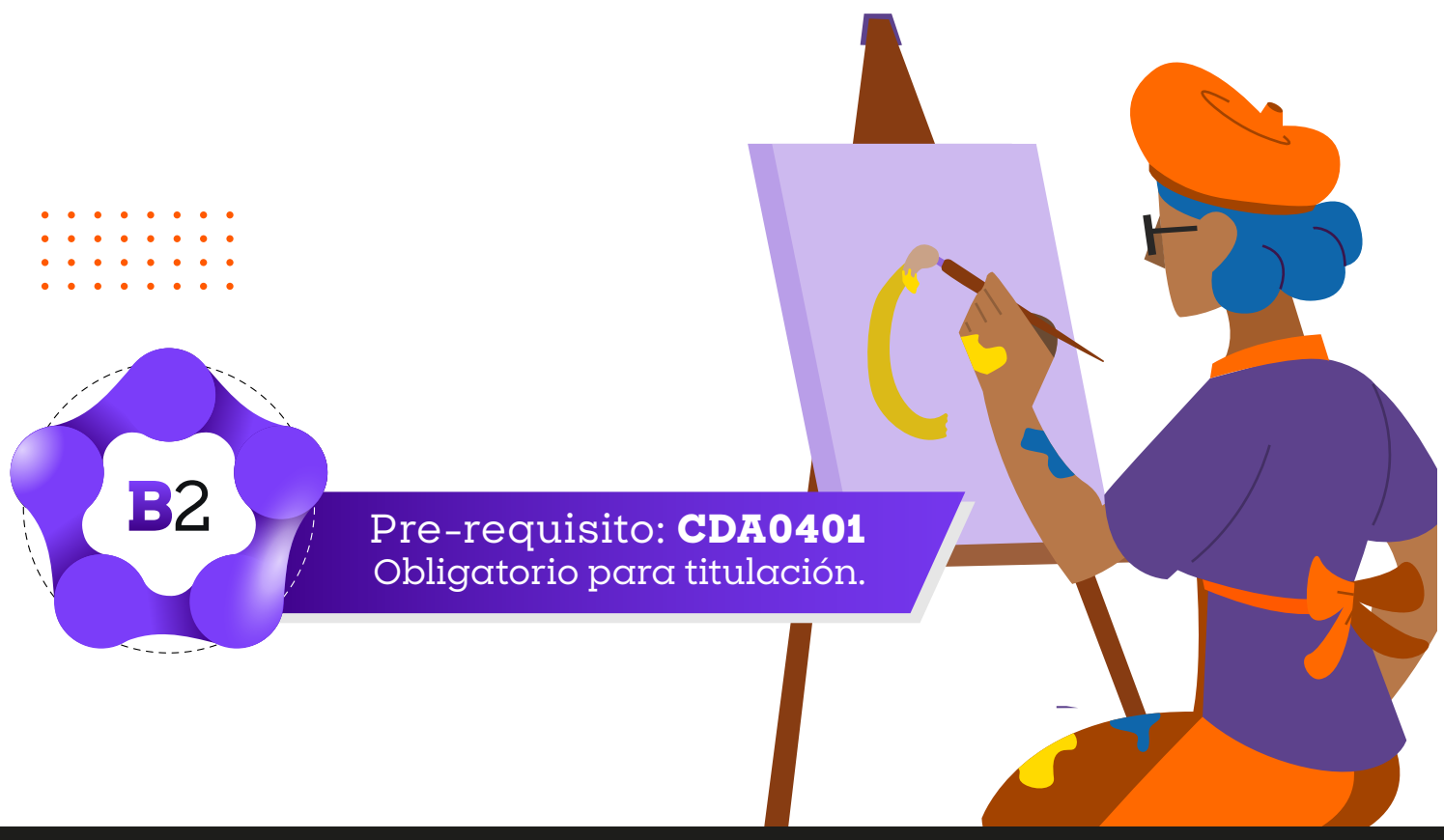

Regresar

2/2

Lic. en Diseño Visual Transmedia

**Recuerda que puedes inscribir el NRC o la clave de la materia.*

Opción 2

Edición y postproducción de video

Clave	Horas	NRC	Periodo
CDA0445	40	80067	Enero 2027

Edición y publicaciones digitales

Clave	Horas	NRC	Periodo
CDA0447	20	80069	Enero 2027



Regresar

Lic. en Dirección de Animación y Efectos Visuales

**Para acreditar el Bloque 2, deberás seleccionar la siguiente opción. Recuerda que puedes inscribir el NRC o la clave de la materia.*

Protools: Introducción a las herramientas

Clave	Horas	NRC	Periodo
CDA0430	40	80059 ó 80060	Enero 2027



Regresar

Lic. en Ingeniería en Audio

**Para acreditar el Bloque 2, deberás seleccionar cualquiera de las siguientes opciones. Recuerda que puedes inscribir el NRC o la clave de la materia.*

Opción 1

Fundamentos para la gestión de proyectos con herramientas digitales

Clave	Horas	NRC	Periodo
CDA0418	40	80040	Enero 2027

Opción 2

Microsoft Office Experto

Clave:	Horas	NRC	Periodo
CDA0422	40	80051	Enero 2027

Opción 3

Edición y postproducción de video

Clave:	Horas	NRC	Periodo
CDA0445	40	80067	Enero 2027

Regresar

Lic. en Inteligencia de Datos y Cultura Digital

**Para acreditar el Bloque 2, deberás seleccionar cualquiera de las siguientes opciones. Recuerda que puedes inscribir el NRC o la clave de la materia.*

Opción 1

Python aplicado a la ciencia de datos

Clave	Horas	NRC	Periodo
CDA0402	40	80015	Enero 2027

Opción 2

AWS desarrollo en la nube

Clave:	Horas	NRC	Periodo
CDA0413	50	80036	Enero 2027

B2

Pre-requisito: **CDA0401**
Obligatorio para titulación.

Regresar

Lic. en Música Contemporánea

**Para acreditar el Bloque 2, deberás seleccionar la siguiente opción. Recuerda que puedes inscribir el NRC o la clave de la materia.*

Protools: Introducción a las herramientas

Clave	Horas	NRC	Periodo
CDA0430	40	80059 ó 80060	Enero 2027



Regresar

Lic. en Negocios de la música

**Para acreditar el Bloque 2, deberás seleccionar la siguiente opción. Recuerda que puedes inscribir el NRC o la clave de la materia.*

ADOBE Premiere y After Effects

Clave	Horas	NRC	Periodo
CDA0423	60	80052	Enero 2027



Regresar

Lic. en Teatro y Actuación

**Para acreditar el Bloque 2, deberás seleccionar la siguiente opción. Recuerda que puedes inscribir el NRC o la clave de la materia.*

ADOBE Photoshop e Illustrator

Clave	Horas	NRC	Periodo
CDA0424	60	80053	Enero 2027



Red de Universidades Anáhuac

COMPETENCIAS DIGITALES ANÁHUAC

Regresar

¿No puedes inscribir el curso que necesitas?

Te encuentras **próximo a egresar** y necesitas cursar el **Bloque 2 – Competencias Digitales de Especialidad**, o si al momento de querer inscribirte el sistema no te permite cargar el curso, no te preocupes.

Puedes **solicitar un espacio y aclarar tu situación** a través del **formulario oficial de petición de espacios**, el cual se habilita cada periodo.

El formulario estará disponible del:
4 de enero a partir de las 18:00hr al 13 de enero a las 23:45 hr

Una vez concluido este periodo, no se admitirán más respuestas, por lo que te recomendamos realizar tu solicitud con anticipación.

Antes de enviar tu solicitud, toma en cuenta lo siguiente:

- Revisa cuidadosamente la información que deberás proporcionar
- Asegúrate de **ingresar correctamente tus datos y elegir el curso que necesitas.**
- Tómate el tiempo necesario para completar el formulario de manera correcta.

Seguimiento de solicitudes:

- Todas las solicitudes se atienden vía **correo electrónico.**
- Recuerda **revisar tu bandeja de entrada con frecuencia** y tener paciencia, ya que durante este periodo se reciben múltiples solicitudes.
- Nuestros horarios de atención son de lunes a viernes de 9:00 am a 6:00 pm.

PETICIÓN DE ESPACIOS 202710

Accede al formulario escaneando o haciendo clic en el siguiente código QR.

atencion.cda@anahuac.mx

951 501 6250 ext. 1510

COMPETENCIAS
DIGITALES
ANÁHUAC