

B2

COMPETENCIAS DE
ESPECIALIDAD

BLOQUE 2

NEGOCIOS

ENERO 2027

atencion.cda@anahuac.mx

951 501 6250 ext. 1510

B2

COMPETENCIAS DE ESPECIALIDAD

BLOQUE 2

¿Qué es el CAPP y porqué es importante? 3

Actuaria 5

Administración Turística 6

Administración y Dirección de Empresas 7

Ciencias de Datos 8

Dirección de Restaurantes 9

Dirección Financiera 10

Dirección Internacional de Hoteles 11

Dirección del Deporte 12

Economía 13

Finanzas y Contaduría Pública 14

Gastronomía 15

Liderazgo Internacional y Gestión Estratégica 16

Mercadotecnia Estratégica 17

Negocios Internacionales 18

Turismo Internacional 19

Solicitud de cupo 20

Regresar

¿Qué es el CAPP y porqué es importante?

El CAPP es una herramienta que te permite consultar tu avance académico y verificar que cumples con los **requisitos de egreso** de tu licenciatura. En esta herramienta podrás identificar las claves de materia que debes inscribir para completar los cursos que forman parte del **Programa Competencias Digitales Anáhuac, requisito para tu proceso de titulación.**

Es fundamental que revises el CAPP con atención y confirmes que ya cuentas con el prerrequisito del Bloque 1 – Competencias Digitales Generales. Posteriormente, deberás verificar la o las claves de materia que te permiten liberar el Bloque 2, asegurando así la continuidad de tu proceso de titulación.

Revísalo con cuidado y asegúrate de inscribir los cursos correctos.

A continuación, te compartimos el paso a paso para consultarlo:

1. Accede al SIU en la sección de **"Servicios al alumno"**:



2. Busca **"Información Académica"** y luego da clic en **"Evaluación (CAPP)":**



Regresar

3 Selecciona el periodo del cual quieres conocer tu información. En este caso Licenciatura: **"Enero – Junio 2027"**

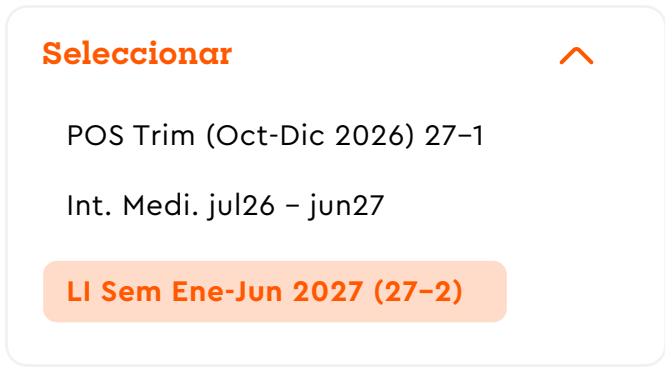

4 Busca el programa y después selecciona **"Generar nueva evaluación":**



5 Se visualiza tu CAPP y toda tu información de materias por área:



6 Verifica que la Clave de Materia del curso o cursos que te corresponden cargar en Bloque 2 según tu licenciatura sea la correcta, de acuerdo con nuestro catálogo de cursos que ofertamos cada periodo:

Requerimientos de Detalle

Cmp	Condición	Regla	Materia	Curso	Título	
Yes	BLOQUE 1	CDA0401 Compet Digit Grales	CDA	0401	Competencias Digitales Generales	AC
No	BLOQUE 2	CDA0412 ó 13 ó 14 ó 48 ó 50	CDA	0413	AWS Desarrollo en la nube	AC

Red de Universidades Anáhuac

COMPETENCIAS DIGITALES ANÁHUAC

Regresar

Lic. en Actuaria

**Para acreditar el Bloque 2, deberás seleccionar la siguiente opción. Recuerda que puedes inscribir el NRC o la clave de la materia.*

Python aplicado a la ciencia de datos

Clave	Horas	NRC	Periodo
CDA0402	40	80015	Enero 2027

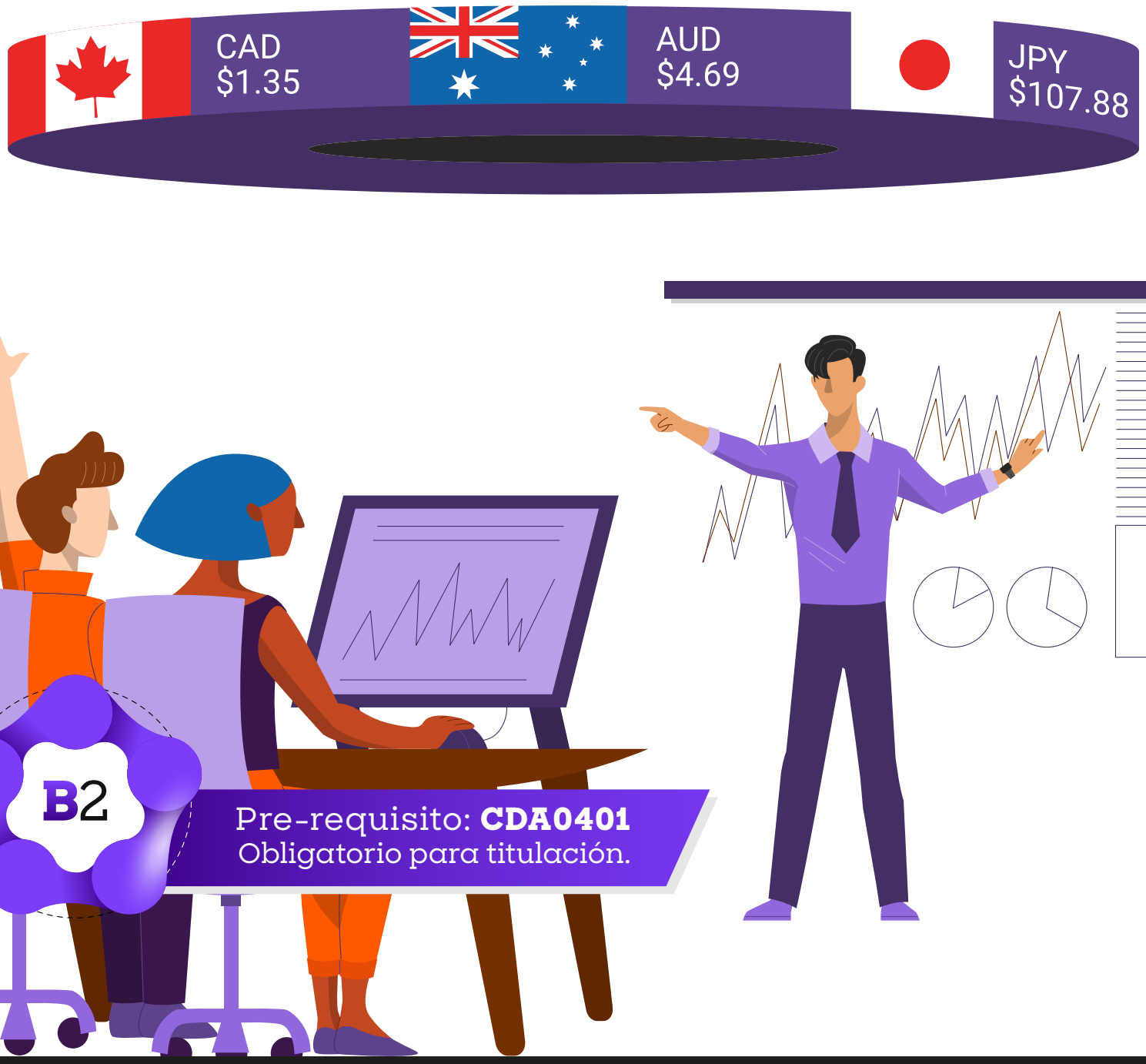

atencion.cda@anahuac.mx

951 501 6250 ext. 1510

Red de Universidades Anáhuac

COMPETENCIAS DIGITALES ANÁHUAC

Regresar

Lic. en Administración Turística

**Para acreditar el Bloque 2, deberás seleccionar la siguiente opción. Recuerda que puedes inscribir el NRC o la clave de la materia.*

Microsoft Office Especialista

Clave	Horas	NRC	Periodo
CDA0403	40	80016	Enero 2027

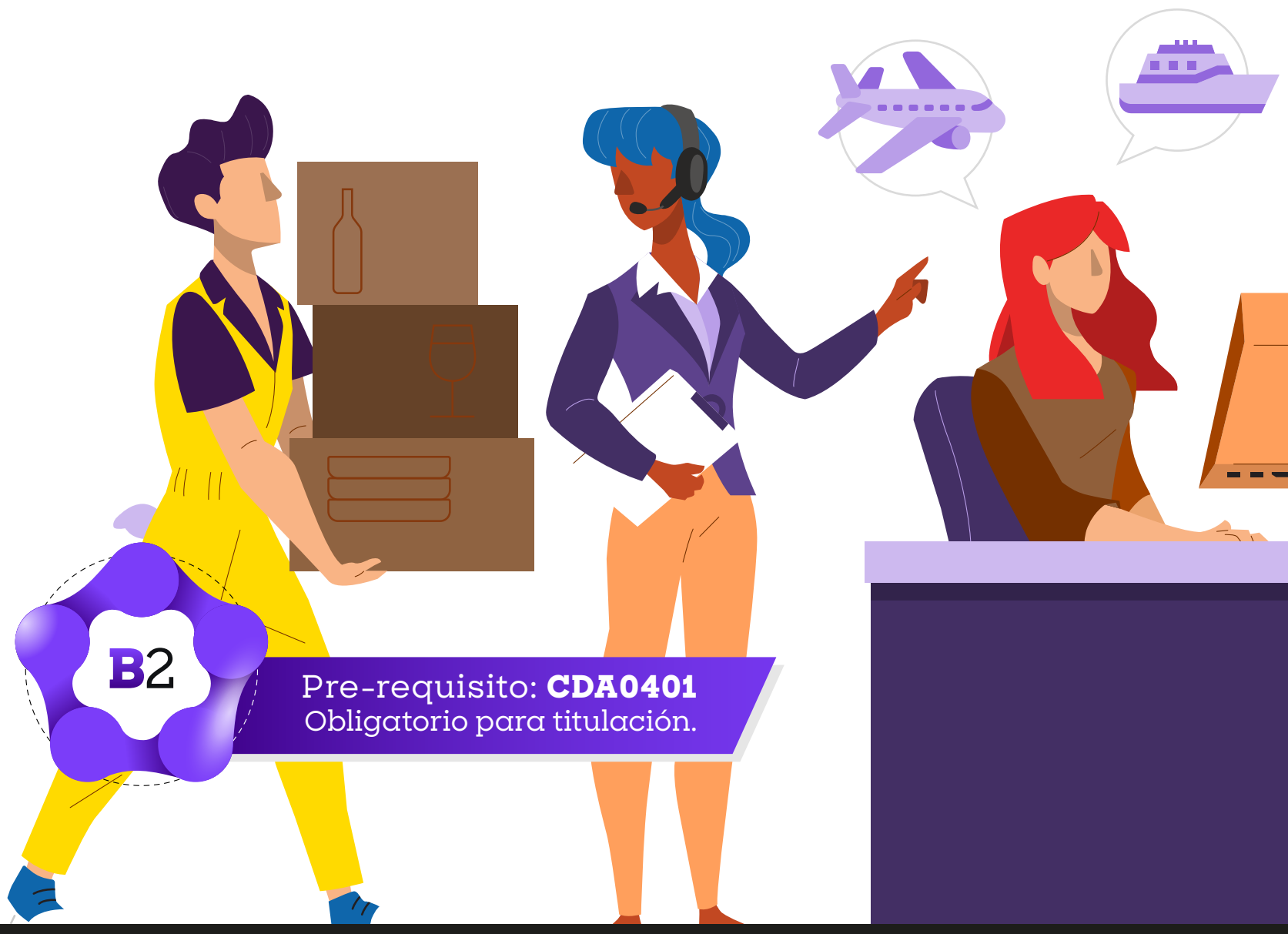

atencion.cda@anahuac.mx

951 501 6250 ext. 1510

Regresar

Lic. en Administración y Dirección de Empresas | Business Administration

Para acreditar el Bloque 2, deberás seleccionar **ambos cursos.*
Recuerda que puedes inscribir el NRC o la clave de la materia.

Power BI análisis de datos

Clave	Horas	NRC	Periodo
CDA0404	20	80020	Enero 2027

Microsoft Office Experto

Clave	Horas	NRC	Periodo
CDA0422	40	80049	Enero 2027

B2

Pre-requisito: **CDA0401**
Obligatorio para titulación.

Red de Universidades Anáhuac

COMPETENCIAS DIGITALES ANÁHUAC

Regresar

Lic. en Ciencias de Datos

**Para acreditar el Bloque 2, deberás seleccionar la siguiente opción. Recuerda que puedes inscribir el NRC o la clave de la materia.*

Python aplicado a la ciencia de datos

Clave	Horas	NRC	Periodo
CDA0402	40	80015	Enero 2027



atencion.cda@anahuac.mx

951 501 6250 ext. 1510

Regresar

Lic. Dirección de Restaurantes

**Para acreditar el Bloque 2, deberás seleccionar la siguiente opción. Recuerda que puedes inscribir el NRC o la clave de la materia.*

Microsoft Office Excel Expert

Clave	Horas	NRC	Periodo
CDA0406	40	80029	Enero 2027



Regresar

Lic. en Dirección Financiera

**Para acreditar el Bloque 2, deberás seleccionar la siguiente opción. Recuerda que puedes inscribir el NRC o la clave de la materia.*

Microsoft Office Excel Expert

Clave	Horas	NRC	Periodo
CDA0406	40	80030	Enero 2027



Red de Universidades Anáhuac

COMPETENCIAS DIGITALES ANÁHUAC

Regresar

Lic. en Dirección Internacional de Hoteles

**Para acreditar el Bloque 2, deberás seleccionar la siguiente opción. Recuerda que puedes inscribir el NRC o la clave de la materia.*

Microsoft Office Excel Expert

Clave	Horas	NRC	Periodo
CDA0406	40	80028	Enero 2027

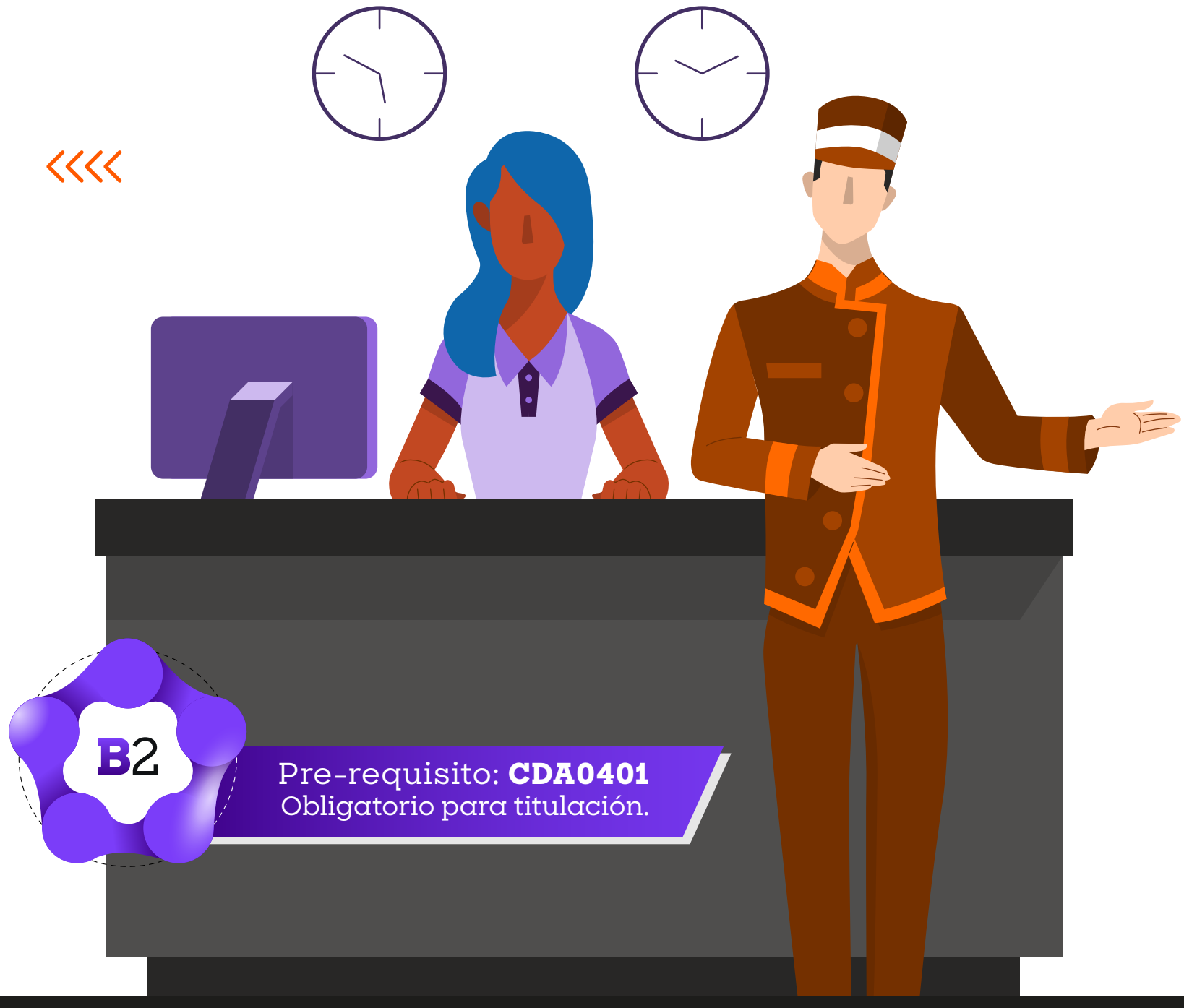

atencion.cda@anahuac.mx

951 501 6250 ext. 1510

Regresar

Lic. en Dirección del Deporte

**Para acreditar el Bloque 2, deberás seleccionar la siguiente opción. Recuerda que puedes inscribir el NRC o la clave de la materia.*

Microsoft Office Especialista

Clave	Horas	NRC	Periodo
CDA0403	40	80016	Enero 2027



Regresar

Lic. en Economía

**Para acreditar el Bloque 2, deberás seleccionar una de las siguientes opciones. Recuerda que puedes inscribir el NRC o la clave de la materia.*

Opción 1

Phyton aplicado a la ciencia de datos

Clave	Horas	NRC	Periodo
CDA0402	40	80015	Enero 2027

Opción 2

Fundamentos de ciencia de datos con R

Clave:	Horas	NRC	Periodo
CDA0434	40	80064	Enero 2027

B2

Pre-requisito: **CDA0401**
Obligatorio para titulación.

Regresar

Lic. en Finanzas y Contaduría Pública

**Para acreditar el Bloque 2, deberás seleccionar la siguiente opción. Recuerda que puedes inscribir el NRC o la clave de la materia.*

Microsoft Office Excel Expert

Clave	Horas	NRC	Periodo
CDA0406	40	80024	Enero 2027



Regresar

Lic. en Gastronomía

**Para acreditar el Bloque 2, deberás seleccionar la siguiente opción. Recuerda que puedes inscribir el NRC o la clave de la materia.*

Microsoft Office Excel Expert

Clave	Horas	NRC	Periodo
CDA0406	40	80025	Enero 2027



B2

Pre-requisito: **CDA0401**
Obligatorio para titulación.

Regresar

Lic. en Liderazgo Internacional y Gestión Estratégica

**Para acreditar el Bloque 2, deberás seleccionar una de las siguientes opciones (2 cursos). Recuerda que puedes inscribir el NRC o la clave de la materia.*

Opción 1

Microsoft Office Excel Expert

Clave	Horas	NRC	Periodo
CDA0406	40	80028	Enero 2027

Opción 2

Microsoft Office Especialista

Clave	Horas	NRC	Periodo
CDA0403	40	80016	Enero 2027

Opción 3

Phyton aplicado a la ciencia de datos

Clave	Horas	NRC	Periodo
CDA0402	40	80015	Enero 2027

Regresar

Lic. en Mercadotecnia Estratégica

**Para acreditar el Bloque 2, deberás seleccionar la siguiente opción. Recuerda que puedes inscribir el NRC o la clave de la materia.*

Análisis de datos Excel y R

Clave	Horas	NRC	Periodo
CDA0420	40	80042	Enero 2027

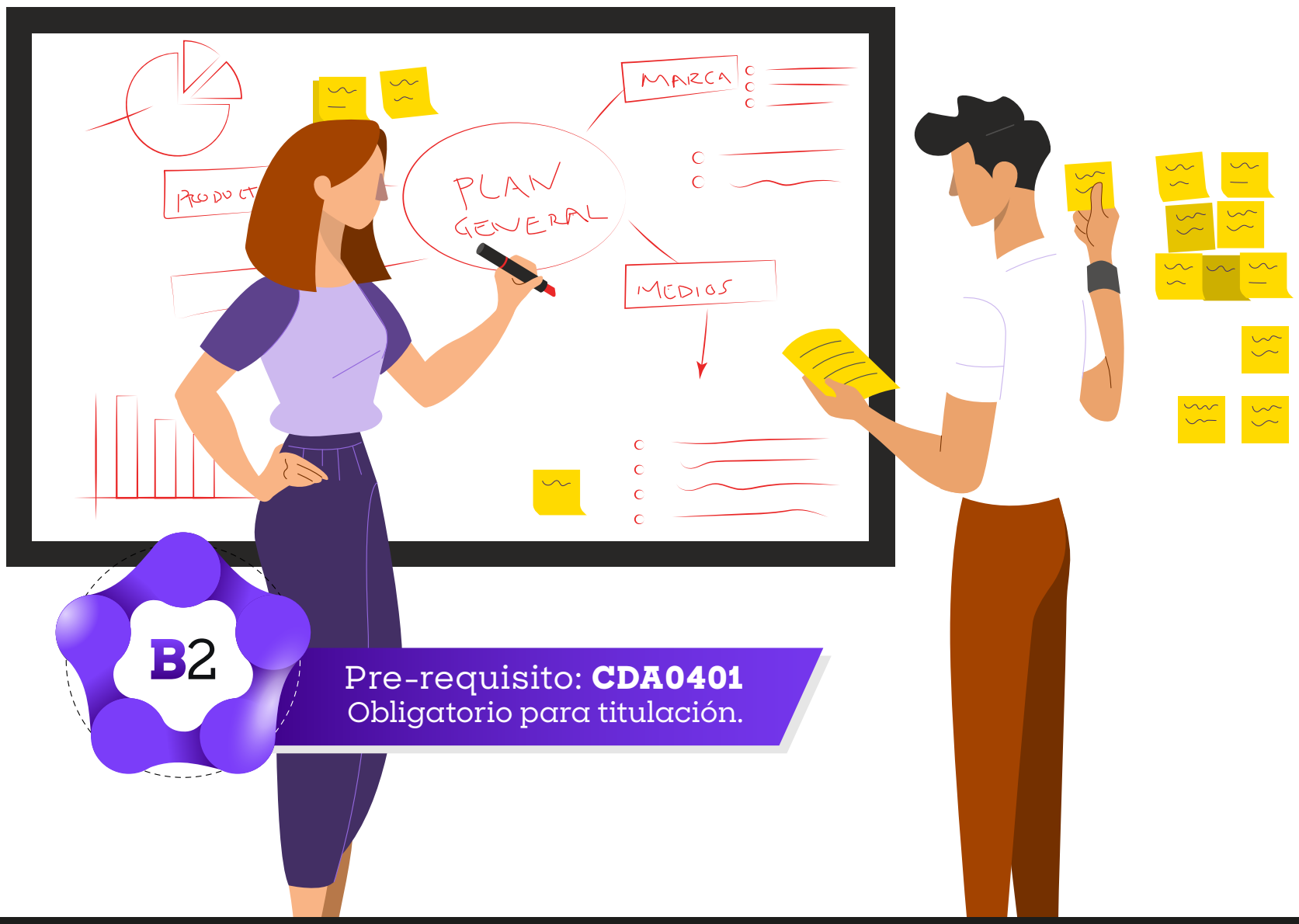

Pre-requisito: **CDA0401**
Obligatorio para titulación.

Regresar

Lic. en Negocios Internacionales

**Para acreditar el Bloque 2, deberás seleccionar la siguiente opción. Recuerda que puedes inscribir el NRC o la clave de la materia.*

Análisis de datos Excel y R

Clave	Horas	NRC	Periodo
CDA0420	40	80043	Enero 2027



Regresar

Lic. en Turismo Internacional

**Para acreditar el Bloque 2, deberás seleccionar la siguiente opción. Recuerda que puedes inscribir el NRC o la clave de la materia.*

Microsoft Office Excel Expert

Clave	Horas	NRC	Periodo
CDA0406	40	80028	Enero 2027



Red de Universidades Anáhuac

COMPETENCIAS DIGITALES ANÁHUAC

Regresar

¿No puedes inscribir el curso que necesitas?

Te encuentras **próximo a egresar** y necesitas cursar el **Bloque 2 – Competencias Digitales de Especialidad**, o si al momento de querer inscribirte el sistema no te permite cargar el curso, no te preocupes.

Puedes **solicitar un espacio y aclarar tu situación** a través del **formulario oficial de petición de espacios**, el cual se habilita cada periodo.

El formulario estará disponible del:
4 de enero a partir de las 18:00hr al 13 de enero a las 23:45 hr

Una vez concluido este periodo, no se admitirán más respuestas, por lo que te recomendamos realizar tu solicitud con anticipación.

Antes de enviar tu solicitud, toma en cuenta lo siguiente:

- Revisa cuidadosamente la información que deberás proporcionar
- Asegúrate de **ingresar correctamente tus datos y elegir el curso que necesitas.**
- Tómate el tiempo necesario para completar el formulario de manera correcta.

Seguimiento de solicitudes:

- Todas las solicitudes se atienden vía **correo electrónico.**
- Recuerda **revisar tu bandeja de entrada con frecuencia** y tener paciencia, ya que durante este periodo se reciben múltiples solicitudes.
- Nuestros horarios de atención son de lunes a viernes de 9:00 am a 6:00 pm.

PETICIÓN DE ESPACIOS 202710

Accede al formulario escaneando o haciendo clic en el siguiente código QR.

atencion.cda@anahuac.mx

951 501 6250 ext. 1510

COMPETENCIAS
DIGITALES
ANÁHUAC