DISEÑO GRÁFICO

Plan de estudios 2010 (Ideal)

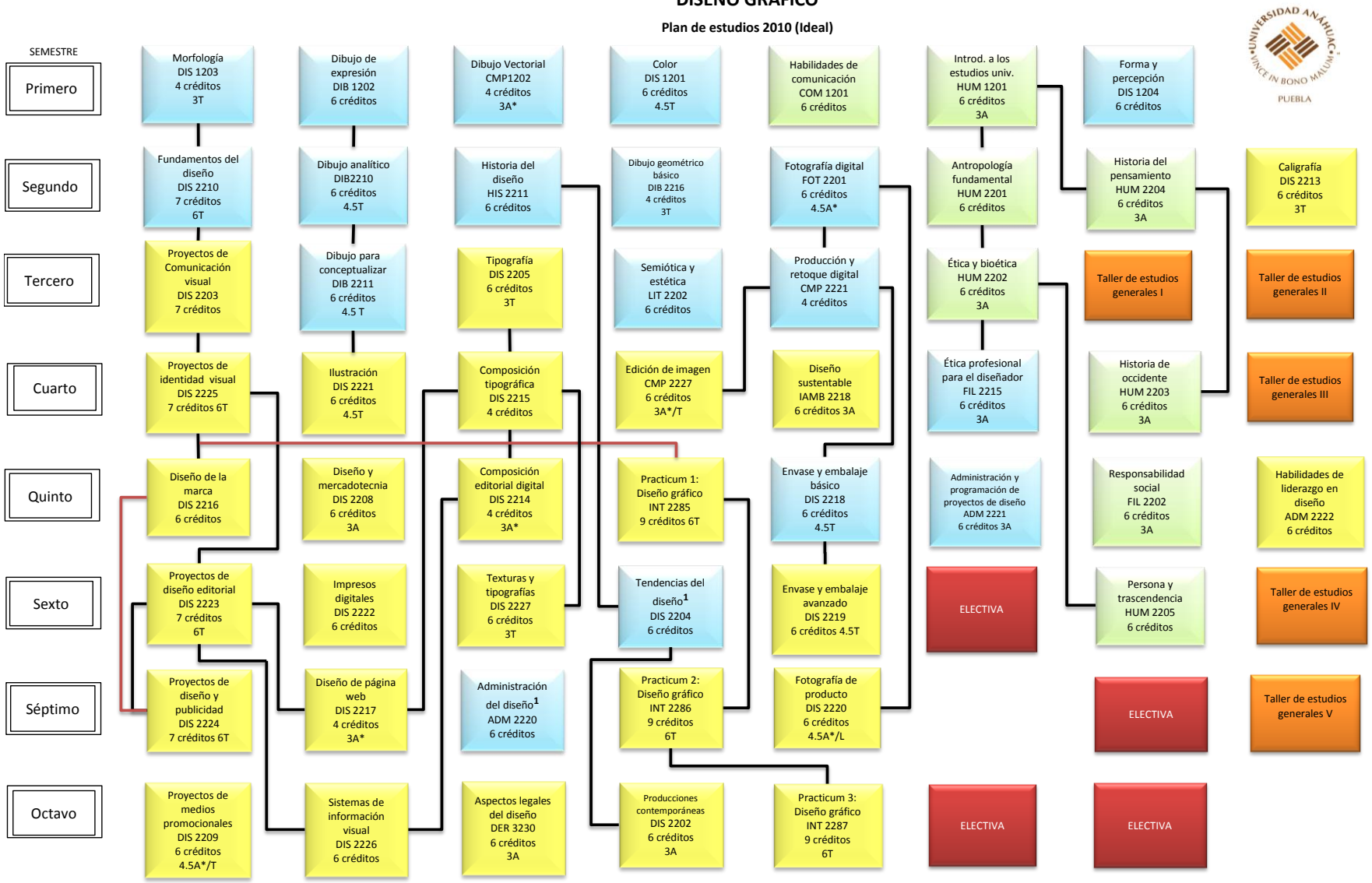

[1] Se requieren 250 créditos cursados para inscribir la materia.

Notas:

Materias electivas se ofrecen de acuerdo a la demanda.

Plan ideal de estudios. Sujeto a cambios en orden a la demanda.