

CONVOCATORIA

CAMPUS XALAPA

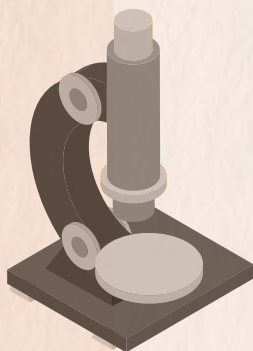
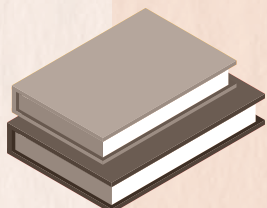

**21
NOV**

2.º CONCURSO

**CARPITELES
DE INVESTIGACIÓN**

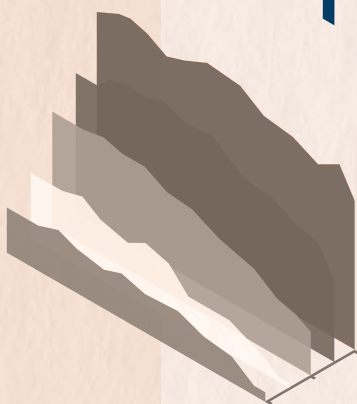

CAMPUS CÓRDOBA-ORIZABA



El plan estratégico de la Universidad Anáhuac Veracruz contempla la investigación como una actividad esencial en su quehacer académico. Por esta razón, es un objetivo primordial promover la investigación entre la Comunidad Universitaria. Es en este contexto que convocamos al 2º Concurso de Carteles Científicos para alumnos de licenciatura de la Universidad Anáhuac Veracruz.

SOBRE LA INVESTIGACIÓN

El cartel es uno de los productos de mayor impacto que da cuenta de una investigación científica sobre algún tema en particular. Su objetivo es comunicar con mucha claridad y brevedad, a través de diversos elementos gráficos, textuales, y paratextuales, tanto los hallazgos más relevantes como la información esencial de una investigación. Se trata, por lo tanto, de un ejercicio de síntesis y presentación.

BASES DEL CONCURSO

PARTICIPANTES. Esta emisión está dirigida a alumnos activos e inscritos en cualquier programa de Licenciatura de la Universidad Anáhuac Veracruz.

AUTORÍA. Los carteles que se presenten podrán haber sido elaborados por un grupo de uno a cuatro estudiantes, en colaboración con un asesor académico.

TEMÁTICA. Será de libre elección. No obstante, deberá estar en concordancia con el programa académico que esté cursando el alumno. Asimismo, cuando corresponda, el asesor podrá establecer criterios específicos relacionados con el tema.

FORMATO. Cartel virtual en formato PDF o JPG, en alta resolución. Es esencial que esté en formato para impresión vertical con medidas de 120 cm de alto x 80 cm de ancho.

EL DISEÑO INFOGRÁFICO (tipografía, colores, cuadros, imágenes, entre otros). Es libre y corre a cargo del autor o autores. La extensión de palabras es libre, con el requisito de que el cartel sea legible a un metro de distancia, para lo cual se recomienda un máximo de 500 palabras y un mínimo de 3 figuras, imágenes, o esquemas. Las citas y referencias se deberán hacer siguiendo el formato APA.

Los carteles que no cumplan con estos requerimientos serán automáticamente descalificados.

Los estudiantes interesados deberán conformar un equipo con otros alumnos de la Universidad (de uno a cuatro integrantes) y un asesor (personal docente o académico de la Universidad, sólo para estudiantes de licenciatura). Cada estudiante podrá participar sólo en un equipo y una sola vez por categoría. Cada asesor podrá participar como máximo en tres equipos y en diferentes categorías (tipo de cartel).

Los participantes podrán concursar en estas tres categorías: Divulgación, Propuesta y Contribución.

Los carteles deberán presentar un descubrimiento relevante que haya representado un cambio de paradigma en al menos una de siguientes áreas del conocimiento:

- Ciencias Biológicas y de la Salud
- Economía y Negocios
- Humanidades, Arte, y Filosofía
- Ingeniería y Ciencias Exactas
- Ciencias Sociales y Jurídicas
- Idiomas, Educación, y Pedagogía

TIPO DE CARTEL

Divulgación

- Se centra en presentar información de manera accesible a un público amplio. Su objetivo es informar sobre un tema específico, resumiendo los hallazgos de una investigación de forma clara y atractiva.

Propuesta

- Se utiliza para presentar una nueva investigación o un enfoque innovador sobre un tema existente.

INSCRIPCIÓN**Contribución**

- Se enfoca en presentar los hallazgos de una investigación concluida y demostrar cómo esta contribuye al conocimiento.

El asesor deberá llenar el siguiente formulario:

<https://forms.office.com/r/g1EYt3gXRP>

El formulario contiene los siguientes datos:

- Título y resumen del trabajo (máximo 500 palabras)
- Integrantes del equipo (nombre, ID y correo institucional de cada persona)
- Categoría en la que desean participar
- Programa académico
- Campus
- Semestre
- Contacto

En caso de dudas enviar un correo a **investigacion.uav@anahuac.mx**

La impresión de los carteles correrá a cargo de la Oficina de Investigación. Estos se exhibirán desde el 20 de noviembre y se evaluarán el 21 de noviembre en los siguientes lugares:

- Campus Xalapa: Carpa Edificio 3 a las 10 AM
- Campus Córdoba: Planta Alta de Biblioteca 9:00 AM

Para la evaluación, un comité sinodal conformado por personal de la Universidad Anáhuac y profesores invitados calificarán los siguientes parámetros, en una escala de 0 al 5:

Cartel

- Originalidad del tema
- Claridad
- Diseño
- Estructura
- Ortografía

Presentación

- Fluidez
- Tono de voz
- Tiempo
- Atención a dudas del público
- Claridad

PREMIOS

Se otorgará constancias a todos los participantes, así como diploma y premios de reconocimiento a los primeros tres lugares del certamen.

Los premios se anunciarán el día del concurso.

Lo no previsto en estas bases será resuelto por la Oficina de Investigación de la Universidad Anáhuac Veracruz.

FECHAS IMPORTANTES

9 de septiembre	Lanzamiento de convocatoria
9 de septiembre al 15 de noviembre	Periodo de registro de trabajos
15 al 20 de noviembre	Evaluación de trabajos y deliberación por comité académico para selección de trabajos participantes Los autores de los trabajos aceptados recibirán un correo de notificación con el dictamen.
21 de noviembre	Exposiciones orales por áreas temáticas Evaluación de carteles

INFORMES

Investigación Anáhuac Veracruz

Campus Xalapa Dra. Miriam Guadalupe Baez Hernández

miriam.baezhe@anahuac.mx

Campus Córdoba: Dr. Daniel Cuervo Zanatta

daniel.cuervo@anahuac.mx

