



UNIVERSIDAD ANÁHUAC

Fecha: \_\_\_\_\_

No. de expediente: \_\_\_\_\_

INFORMACIÓN DEL ALUMNO Y DE LA UBICACIÓN DEL EXÁMEN DE ADMISIÓN

Fecha de aplicación: \_\_\_\_\_, Ciudad / Lugar: \_\_\_\_\_

Apellido Paterno: \_\_\_\_\_

Apellido Materno: \_\_\_\_\_

Nombre(s): \_\_\_\_\_

Licenciatura que deseas estudiar: \_\_\_\_\_

¿Cuándo deseas ingresar? Enero  Agosto  Año \_\_\_\_\_, En caso de que deseas estudiar alguna licenciatura que requiera de un curso propedéutico, indica en qué período lo cursarás: Enero  Agosto  Año \_\_\_\_\_

# SOLICITUD DE ADMISIÓN nivel licenciatura

## I. INSTRUCCIONES PARA LLENAR SOLICITUD

Recuerda que para que tu solicitud sea considerada debes seguir los siguientes pasos:

**1)** Presentar la documentación completa para poder inscribirte al examen de admisión. Llenar correctamente toda la solicitud de admisión y entregarla en el Departamento de Admisiones con los siguientes documentos:

- En caso de estudiar en el último año de preparatoria, constancia de estudios con promedio. Si ya terminaste preparatoria una fotocopia del certificado completo de preparatoria.
- Fotocopia del acta de nacimiento.
- 3 fotografías tamaño infantil a color.
- Fotocopia del CURP.

**Nota:** En caso de ser extranjero, o haber realizado estudios fuera del país, deberás presentar la documentación antes mencionada, debidamente revalidada en México por la SEP. El solicitante extranjero debe acreditar su estancia legal en México y cumplir con las disposiciones de la autoridad competente. Lo anterior se realiza presentando en el área de Administración Escolar junto con sus

demás documentos, una copia certificada ante notario público del documento migratorio que lo autoriza para estudiar en el país y de los refrendos que al mismo se le hagan durante el transcurso de la licenciatura y hasta su titulación de manera obligatoria. El incumplimiento de esta disposición invalida los estudios efectuados por el alumno sin responsabilidad para la Universidad.

**2)** Pagar el examen de admisión.

**3)** Para presentar los exámenes, debes haber entregado en tiempo y forma los requisitos antes señalados y asistir el día y la hora fijados.

**4)** El día de tu examen te informarán la fecha de entrega de resultados.

**5)** En caso de ser admitido(a) acude a pagar la inscripción a la caja o banco antes de la fecha límite que indique tu carta de admisión.

**La decisión del Comité de Admisiones es inapelable.  
Sólo se entrega una resolución final de admisión,  
mas no resultados parciales de los exámenes  
o puntajes específicos obtenidos durante el proceso.**

## II. INFORMACIÓN GENERAL

¿Has presentado solicitud de admisión en otra universidad de la Red Anáhuac? No  Sí

¿En cuál? \_\_\_\_\_

¿A Cuál de las universidades de la Red Anáhuac deseas ingresar?

- Universidad Anáhuac México Campus Norte
- Universidad Anáhuac México Campus Sur
- Instituto de Estudios Superiores de Tamaulipas
- Universidad Anáhuac Mayab Mérida
- Universidad Anáhuac Xalapa
- Universidad Anáhuac Cancún
- Universidad Anáhuac Oaxaca
- Universidad Anáhuac Puebla
- Universidad Anáhuac Querétaro
- Pontificio Instituto Juan Pablo II para Estudios sobre Matrimonio y Familia

¿Has realizado estudios universitarios en alguna otra institución? No  Sí

¿En cuál? \_\_\_\_\_

### III. DATOS GENERALES DEL SOLICITANTE



ANOTA TU(S) NOMBRE(S) Y APELLIDOS DE ACUERDO CON TU ACTA DE NACIMIENTO:

Apellido Paterno: \_\_\_\_\_

Apellido Materno: \_\_\_\_\_

Nombre(s): \_\_\_\_\_

Domicilio permanente: \_\_\_\_\_ / \_\_\_\_\_ / \_\_\_\_\_ / \_\_\_\_\_ / \_\_\_\_\_  
Calle No. exterior No. interior Colonia Código Postal

Delegación o Municipio \_\_\_\_\_ / Estado \_\_\_\_\_ / País \_\_\_\_\_

Teléfono de casa: ( ) \_\_\_\_\_ Celular: ( ) \_\_\_\_\_  
Lada Lada

Correo electrónico: \_\_\_\_\_ CURP: \_\_\_\_\_

Lugar de nacimiento: \_\_\_\_\_ / \_\_\_\_\_ / \_\_\_\_\_  
Ciudad Estado País

Fecha de nacimiento: \_\_\_\_\_ / \_\_\_\_\_ / \_\_\_\_\_ Nacionalidad:  Mexicana  Otra:  
Día Mes Año

Sexo:  M  F Estado Civil:  Soltero  Casado  Otro: \_\_\_\_\_ Religión:  Católica  Judía  Otra: \_\_\_\_\_

#### 2. COLEGIO EN DONDE CURSASTE LA PREPARATORIA O BACHILLERATO:

Colegio : \_\_\_\_\_ / \_\_\_\_\_  
Nombre Ciudad, Estado y País

Promedio general (si no has terminado, indica el promedio a la fecha): \_\_\_\_\_

### IV. DATOS FAMILIARES

#### 1. DATOS DEL PADRE

Nombre: \_\_\_\_\_ / \_\_\_\_\_ / \_\_\_\_\_  
Apellido Paterno Apellido Materno Nombre(s)

¿Es egresado de la Universidad Anáhuac? No  Sí  ¿De cuál? \_\_\_\_\_

Escolaridad del Padre: \_\_\_\_\_ Título: \_\_\_\_\_ ¿Vive? No  Sí  ¿Tienes contacto con él? No  Sí   
Preparatoria, Licenciatura, Especialidad, Maestría, Doctorado (Sr., Dr., Ing., etc.) (En caso negativo, no es necesario continuar llenando los datos)

Domicilio permanente: \_\_\_\_\_ / \_\_\_\_\_ / \_\_\_\_\_ / \_\_\_\_\_  
(Sólo si es diferente al tuyo) Calle No. exterior No. interior Colonia

Código Postal \_\_\_\_\_ / Delegación o Municipio \_\_\_\_\_ / Estado \_\_\_\_\_ / País \_\_\_\_\_

Celular: ( ) \_\_\_\_\_ Correo electrónico: \_\_\_\_\_  
Lada

¿Trabaja actualmente? No  Sí  Es jubilado

Nombre de la institución o empresa en la que trabaja: \_\_\_\_\_

Puesto u ocupación (Propietario, Socio, Empleado, Director, Gerente): \_\_\_\_\_

## 2. DATOS DE LA MADRE

Nombre: \_\_\_\_\_ / \_\_\_\_\_ / \_\_\_\_\_  
Apellido Paterno Apellido Materno Nombre(s)

¿Es egresada de la Universidad Anáhuac? No  Sí  ¿De cuál? \_\_\_\_\_

Escolaridad de la Madre: \_\_\_\_\_, Título: \_\_\_\_\_, ¿Vive? No  Sí  ¿Tienes contacto con ella? No  Sí   
Preparatoria, Licenciatura, Especialidad, Maestría, Doctorado (Sra., Dra., Ing., etc.) (En caso negativo, no es necesario continuar llenando los datos)

Domicilio permanente: \_\_\_\_\_ / \_\_\_\_\_ / \_\_\_\_\_  
(Sólo si es diferente al tuyo) Calle No. exterior No. interior Colonia

\_\_\_\_\_/\_\_\_\_\_/\_\_\_\_\_  
Código Postal Delegación o Municipio Estado País

Celular: ( ) \_\_\_\_\_ Correo electrónico: \_\_\_\_\_  
Lada

¿Trabaja actualmente? No  Sí  Es jubilada  Puesto u ocupación \_\_\_\_\_  
(Propietaria, Socia, Empleada, Directora, Gerente):

Nombre de la institución o empresa en la que trabaja: \_\_\_\_\_

## 3. DATOS DEL TUTOR En caso de contratar el servicio de Educación Garantizada, se tomará como tutor quien aparezca en este apartado para hacer efectivo el beneficio en caso de ser requerido.

¿Quién paga tus estudios? Padre  Madre  Otro  En caso de haber indicado "otro", favor de llenar los datos a continuación \_\_\_\_\_

Nombre: \_\_\_\_\_ / \_\_\_\_\_ / \_\_\_\_\_  
Apellido Paterno Apellido Materno Nombre(s)

¿Es egresado de la Universidad Anáhuac? No  Sí  ¿De cuál? \_\_\_\_\_

Escolaridad: \_\_\_\_\_, Título: \_\_\_\_\_  
Preparatoria, Licenciatura, Especialidad, Maestría, Doctorado (Sr., Dr., Ing., etc.)

Domicilio permanente: \_\_\_\_\_ / \_\_\_\_\_ / \_\_\_\_\_  
(Sólo si es diferente al tuyo) Calle No. exterior No. interior Colonia

\_\_\_\_\_/\_\_\_\_\_/\_\_\_\_\_  
Código Postal Delegación o Municipio Estado País

Celular: ( ) \_\_\_\_\_ Correo electrónico: \_\_\_\_\_  
Lada

Nombre de la institución o empresa en la que trabaja: \_\_\_\_\_

Puesto u ocupación (Propietario, Socio, Empleado, Director, Gerente): \_\_\_\_\_

En caso de solicitar el seguro por dos tutores, es necesario que preguntes por el trámite correspondiente.

## 4. EN CASO DE EMERGENCIA, CON QUIÉN NOS DEBEMOS COMUNICAR:

Padre:  Madre:  Tutor:  Otro:  (Especifique parentesco) \_\_\_\_\_

Nombre: \_\_\_\_\_

Teléfono: ( ) \_\_\_\_\_ Teléfono Celular: ( ) \_\_\_\_\_  
Lada Lada

Hago constar que todos los datos contenidos en esta solicitud están completos y son verdaderos, que no omití información ni accidental ni deliberadamente y que los documentos presentados son auténticos. Si soy admitido(a) acepto cumplir con las obligaciones académicas y administrativas contenidas en los reglamentos correspondientes de la Red de Universidades Anáhuac, las disposiciones generales y acepto de conformidad el contenido del Aviso de Privacidad.

Fecha:

Lugar: \_\_\_\_\_

Firma del solicitante

No. de expediente: \_\_\_\_\_

Nombre: \_\_\_\_\_  
Apellido Paterno / Apellido Materno / Nombre(s)

Escuela de procedencia: \_\_\_\_\_

EN CASO DE SER ADMITIDO(A) ME COMPROMETO A ENTREGAR ANTES DEL \_\_\_\_\_  
día / mes / año

**LA SIGUIENTE DOCUMENTACIÓN:**

- Acta de nacimiento sin tachaduras o enmendaduras (original y dos copias).
- Certificado de secundaria (original y 2 copias).
- Certificado de bachillerato completo y legalizado\* (original y 2 copias) o, mientras te lo entregan, la constancia oficial de terminación de estudios.
- CURP (2 copias) Sólo se aceptará la Clave Única de Registro Poblacional expedida por la Secretaría de Gobernación o del Registro Civil.
- 4 fotografías tamaño infantil y 2 fotografías tamaño credencial NO INSTANTÁNEAS (formal, en blanco y negro, en fondo blanco y acabado mate, frente y orejas despejadas, mujeres vestido formal, hombres de saco y corbata).
- Alumnos extranjeros: documentos migratorios que autoricen estudiar en esta universidad.

\* Si tu certificado no está expedido por la SEP o la UNAM, es necesario que lo legalices ante la Secretaría del Gobierno del Estado donde cursaste el bachillerato. El trámite es personal, por lo que tu escuela NO lo realiza. En caso de que el bachillerato se haya realizado en dos o más preparatorias: entregar los certificados parciales, con los oficios de equivalencia. Para bachilleratos realizados en el extranjero: entregar oficio de equivalencia original de la SEP.

**MANIFIESTO ESTAR DE ACUERDO EN QUE DE NO CUMPLIR CON TODO LO ANTERIOR, LA UNIVERSIDAD ME DARÁ DE BAJA.**

Fecha: \_\_\_\_\_ Firma del alumno \_\_\_\_\_

No. de expediente: \_\_\_\_\_

Nombre: \_\_\_\_\_  
Apellido Paterno / Apellido Materno / Nombre(s)

Escuela de procedencia: \_\_\_\_\_

EN CASO DE SER ADMITIDO(A) ME COMPROMETO A ENTREGAR ANTES DEL \_\_\_\_\_  
día / mes / año

**LA SIGUIENTE DOCUMENTACIÓN:**

- Acta de nacimiento sin tachaduras o enmendaduras (original y dos copias).
- Certificado de secundaria (original y 2 copias).
- Certificado de bachillerato completo y legalizado\* (original y 2 copias) o, mientras te lo entregan, la constancia oficial de terminación de estudios.
- CURP (2 copias) Sólo se aceptará la Clave Única de Registro Poblacional expedida por la Secretaría de Gobernación o del Registro Civil.
- 4 fotografías tamaño infantil y 2 fotografías tamaño credencial NO INSTANTÁNEAS (formal, en blanco y negro, en fondo blanco y acabado mate, frente y orejas despejadas, mujeres vestido formal, hombres de saco y corbata).
- Alumnos extranjeros: documentos migratorios que autoricen estudiar en esta universidad.

\* Si tu certificado no está expedido por la SEP o la UNAM, es necesario que lo legalices ante la Secretaría del Gobierno del Estado donde cursaste el bachillerato. El trámite es personal, por lo que tu escuela NO lo realiza. En caso de que el bachillerato se haya realizado en dos o más preparatorias: entregar los certificados parciales, con los oficios de equivalencia. Para bachilleratos realizados en el extranjero: entregar oficio de equivalencia original de la SEP.

**MANIFIESTO ESTAR DE ACUERDO EN QUE DE NO CUMPLIR CON TODO LO ANTERIOR, LA UNIVERSIDAD ME DARÁ DE BAJA.**

Fecha: \_\_\_\_\_ Firma del alumno \_\_\_\_\_

## AVISO DE PRIVACIDAD

---

En términos de lo previsto en la Ley Federal de Protección de Datos Personales en Posesión de los Particulares (en lo sucesivo denominada como "la Ley"), la Universidad Anáhuac, institución de educación superior operada por Investigaciones y Estudios Superiores, S.C., titular del Reconocimiento de Validez Oficial de Estudios otorgado por Decreto Presidencial publicado en el D.O.F. de fecha 26 de noviembre de 1982, establece el presente Aviso de Privacidad de conformidad con lo siguiente:

### Términos y Condiciones

- 1) El presente Aviso de Privacidad tiene por objeto la protección de los datos personales de los integrantes de la comunidad universitaria (aspirantes, alumnos, egresados, personal directivo, personal docente y personal administrativo), mediante su tratamiento legítimo, controlado e informado, a efecto de garantizar su privacidad, así como tu derecho a la autodeterminación informativa.
- 2) Dato personal es cualquier información concerniente a una persona física identificada o identificable; el responsable de recabar los datos personales es el área de atención preuniversitaria (procesos de promoción e inscripción de alumnos); el área de administración escolar (una vez que los alumnos se hayan inscrito formalmente); y el área de recursos humanos (para personal directivo, docente y administrativo).
- 3) El domicilio de la Universidad Anáhuac y del área responsable, es el mismo que tiene registrada la sede de la Universidad Anáhuac ante la Secretaría de Educación Pública.
- 4) Al proporcionar tus datos personales por escrito, a través de una solicitud, formato en papel, formato digital, correo electrónico, o cualquier otro documento, aceptas y autorizas a la Universidad Anáhuac a utilizar y tratar de forma automatizada tus datos personales e información suministrados, los cuales formarán parte de nuestra base de datos con la finalidad de usarlos, en forma enunciativa, más no limitativa, para: identificarte, ubicarte, comunicarte, contactarte, enviarte información y/o bienes, así como para enviarlos y/o transferirlos a terceros, dentro y fuera del territorio nacional, por cualquier medio que permita la ley para cumplir con nuestros fines sociales. Mediante la aceptación y autorización para el tratamiento de tus datos personales en los términos antes señalados, nos facultas expresamente a transferirlos a autoridades de cualquier nivel (Federales, Estatales, Municipales), organismos públicos y privados, diversas empresas y/o personas físicas, dentro y fuera de México, con el propósito de certificar tus estudios y competencias, así como para participar en sus procesos de selección de personal y aplicar a los diversos puestos de trabajo vacantes que éstas publiquen en nuestra bolsa de trabajo; y nos autorizas a poder emitir documentación, oficial o no, a tus representantes legales y familiares o parientes.
- 5) La temporalidad del manejo de tus datos personales será indefinida a partir de la fecha en que nos los proporcionas, pudiendo oponerte al manejo de los mismos en cualquier momento que lo consideres oportuno, con las limitaciones de Ley; en caso de que tu solicitud de oposición sea procedente, la Universidad Anáhuac dejará de manejar tus datos personales sin ninguna responsabilidad de nuestra parte. Quedan fuera de este supuesto las bases de datos referentes a las calificaciones y demás información académica de los alumnos, ex alumnos y egresados de la Universidad Anáhuac, y alumnos en movilidad o en intercambio provenientes de otras instituciones.
- 6) El área de la Universidad Anáhuac responsable del tratamiento de tus datos personales, está obligada a cumplir con los principios de licitud, consentimiento, información, calidad, finalidad, lealtad, proporcionalidad y responsabilidad tutelados en la Ley; por tal motivo con fundamento en los artículos 13 y 14 de la Ley, la Universidad Anáhuac se compromete a guardar estricta confidencialidad de tus datos personales, así como a mantener las medidas de seguridad administrativas, técnicas y físicas que permitan protegerlos contra cualquier daño, pérdida, alteración, acceso o tratamiento no autorizado.
- 7) En términos de lo establecido por el artículo 22 de la Ley, tienes derecho en cualquier momento a ejercer tus derechos de acceso, rectificación, cancelación y oposición al tratamiento de tus datos personales, mediante la solicitud vía correo electrónico dirigido al Lic. Miguel Ángel Sánchez Ocampo (msanchez@anahuac.mx), o por escrito en el domicilio oficial de cada sede de la Universidad Anáhuac en la República Mexicana, solicitud que debe contener los requisitos que marca la Ley.
- 8) La Universidad Anáhuac ocasionalmente modificará y corregirá este Aviso de Privacidad, por lo tanto te pedimos que revises este aviso regularmente en la página de internet que corresponda, o en [www.anahuac.mx/rua](http://www.anahuac.mx/rua)
- 9) La Universidad Anáhuac protegerá tus datos personales en los términos de la Ley, y te comunicará los elementos contenidos en las fracciones del artículo 16 de la Ley.
- 10) Aportar tus datos personales, cubrir el pago de inscripción a la Universidad Anáhuac y seleccionar asignaturas, es un hecho que presume tu total aceptación al contenido del presente Aviso de Privacidad. No obstante, te pedimos suscribir de conformidad el presente documento, el que formará parte de tu expediente como integrante de la Universidad Anáhuac.

## AVISO DE PRIVACIDAD

---

En términos de lo previsto en la Ley Federal de Protección de Datos Personales en Posesión de los Particulares (en lo sucesivo denominada como "la Ley"), la Universidad Anáhuac, institución de educación superior operada por Investigaciones y Estudios Superiores, S.C., titular del Reconocimiento de Validez Oficial de Estudios otorgado por Decreto Presidencial publicado en el D.O.F. de fecha 26 de noviembre de 1982, establece el presente Aviso de Privacidad de conformidad con lo siguiente:

### Términos y Condiciones

- 1) El presente Aviso de Privacidad tiene por objeto la protección de los datos personales de los integrantes de la comunidad universitaria (aspirantes, alumnos, egresados, personal directivo, personal docente y personal administrativo), mediante su tratamiento legítimo, controlado e informado, a efecto de garantizar su privacidad, así como tu derecho a la autodeterminación informativa.
- 2) Dato personal es cualquier información concerniente a una persona física identificada o identificable; el responsable de recabar los datos personales es el área de atención preuniversitaria (procesos de promoción e inscripción de alumnos); el área de administración escolar (una vez que los alumnos se hayan inscrito formalmente); y el área de recursos humanos (para personal directivo, docente y administrativo).
- 3) El domicilio de la Universidad Anáhuac y del área responsable, es el mismo que tiene registrada la sede de la Universidad Anáhuac ante la Secretaría de Educación Pública.
- 4) Al proporcionar tus datos personales por escrito, a través de una solicitud, formato en papel, formato digital, correo electrónico, o cualquier otro documento, aceptas y autorizas a la Universidad Anáhuac a utilizar y tratar de forma automatizada tus datos personales e información suministrados, los cuales formarán parte de nuestra base de datos con la finalidad de usarlos, en forma enunciativa, más no limitativa, para: identificarte, ubicarte, comunicarte, contactarte, enviarte información y/o bienes, así como para enviarlos y/o transferirlos a terceros, dentro y fuera del territorio nacional, por cualquier medio que permita la ley para cumplir con nuestros fines sociales. Mediante la aceptación y autorización para el tratamiento de tus datos personales en los términos antes señalados, nos facultas expresamente a transferirlos a autoridades de cualquier nivel (Federales, Estatales, Municipales), organismos públicos y privados, diversas empresas y/o personas físicas, dentro y fuera de México, con el propósito de certificar tus estudios y competencias, así como para participar en sus procesos de selección de personal y aplicar a los diversos puestos de trabajo vacantes que éstas publiquen en nuestra bolsa de trabajo; y nos autorizas a poder emitir documentación, oficial o no, a tus representantes legales y familiares o parientes.
- 5) La temporalidad del manejo de tus datos personales será indefinida a partir de la fecha en que nos los proporcionas, pudiendo oponerte al manejo de los mismos en cualquier momento que lo consideres oportuno, con las limitaciones de Ley; en caso de que tu solicitud de oposición sea procedente, la Universidad Anáhuac dejará de manejar tus datos personales sin ninguna responsabilidad de nuestra parte. Quedan fuera de este supuesto las bases de datos referentes a las calificaciones y demás información académica de los alumnos, ex alumnos y egresados de la Universidad Anáhuac, y alumnos en movilidad o en intercambio provenientes de otras instituciones.
- 6) El área de la Universidad Anáhuac responsable del tratamiento de tus datos personales, está obligada a cumplir con los principios de licitud, consentimiento, información, calidad, finalidad, lealtad, proporcionalidad y responsabilidad tutelados en la Ley; por tal motivo con fundamento en los artículos 13 y 14 de la Ley, la Universidad Anáhuac se compromete a guardar estricta confidencialidad de tus datos personales, así como a mantener las medidas de seguridad administrativas, técnicas y físicas que permitan protegerlos contra cualquier daño, pérdida, alteración, acceso o tratamiento no autorizado.
- 7) En términos de lo establecido por el artículo 22 de la Ley, tienes derecho en cualquier momento a ejercer tus derechos de acceso, rectificación, cancelación y oposición al tratamiento de tus datos personales, mediante la solicitud vía correo electrónico dirigido al Lic. Miguel Ángel Sánchez Ocampo (msanchez@anahuac.mx), o por escrito en el domicilio oficial de cada sede de la Universidad Anáhuac en la República Mexicana, solicitud que debe contener los requisitos que marca la Ley.
- 8) La Universidad Anáhuac ocasionalmente modificará y corregirá este Aviso de Privacidad, por lo tanto te pedimos que revises este aviso regularmente en la página de internet que corresponda, o en [www.anahuac.mx/rua](http://www.anahuac.mx/rua)
- 9) La Universidad Anáhuac protegerá tus datos personales en los términos de la Ley, y te comunicará los elementos contenidos en las fracciones del artículo 16 de la Ley.
- 10) Aportar tus datos personales, cubrir el pago de inscripción a la Universidad Anáhuac y seleccionar asignaturas, es un hecho que presume tu total aceptación al contenido del presente Aviso de Privacidad. No obstante, te pedimos suscribir de conformidad el presente documento, el que formará parte de tu expediente como integrante de la Universidad Anáhuac.



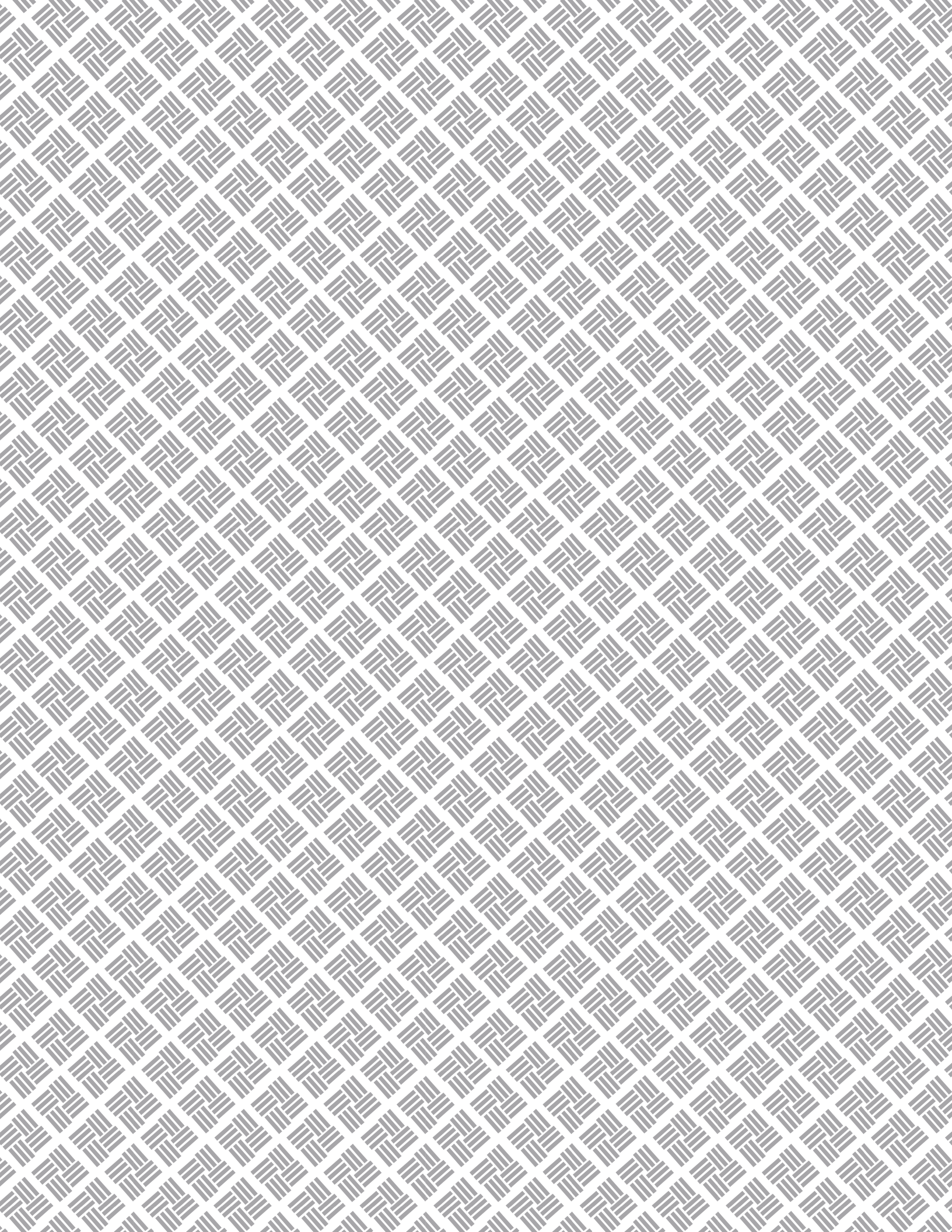

# RED DE UNIVERSIDADES ANÁHUAC



**Anáhuac**  
México

**Campus Norte**  
Av. Lomas Anáhuac No. 46  
Col. Lomas Anáhuac, Huixquilucan  
Edo. de México, C.P. 52786  
Tel. (55) 5627 0210 / Ext. 8458



**Anáhuac**  
Cancún

Carretera Chetumal Cancún No. 299  
Mza. 2 Zona 8 Lote 1  
C.P. 77565 Cancún Quintana Roo  
Tel. (998) 881 7750/59 / Ext. 227



**Anáhuac**  
Oaxaca

**Campus Sur**  
Av. de las Torres No. 131  
Col. Olivar de los Padres  
Delegación Álvaro Obregón,  
México D.F. C.P. 01780  
Tel. (55) 5628 8800 / Exts. 267, 136, 170



**Anáhuac**  
Oaxaca

Bldv. Guadalupe Hinojosa de Murat No. 1100  
San Raymundo Xalpa  
C.P. 71248 Oaxaca, Oaxaca  
Tel. (951) 501 6250 / Ext. 128



**Anáhuac**  
Tamaulipas

**INSTITUTO DE ESTUDIOS  
SUPERIORES DE TAMAULIPAS**

Bldv. Divisorio Tampico Altamira No. 501  
Poniente Col. Tampico Altamira  
C.P. 89609 Altamira, Tamaulipas  
Tel. (833) 227 4108 Ext. 2322



**Anáhuac**  
Puebla

Calle Orión Norte s/n  
Col. La Vista Country Club C.P. 72810  
San Andrés Cholula, Puebla  
Tel. (222) 169 1069 / Ext. 244



**Anáhuac**  
Mayab

Km. 15.5 Carretera Mérida Progreso  
Interior km. 2 Carretera a Chabecal  
C.P. 97310 Mérida, Yucatán  
Tel. (999) 942 4800 / Ext. 316



**Anáhuac**  
Querétaro

Calle Circuito Universidades No.1 Km. 7  
Fraccion 2, El Marqués, C.P. 76246  
Querétaro, Querétaro  
Teléfono: (442) 245 6742



**Anáhuac**  
Xalapa

Circuito Arco Sur s/n  
Col. Lomas Verdes  
C.P. 91097 Xalapa, Veracruz  
Tel. (228) 819 1515 / Ext. 3064



**PONTIFICIO INSTITUTO  
JUAN PABLO II**  
PARA ESTUDIOS SOBRE  
MATRIMONIO Y FAMILIA  
SECCIÓN MEXICANA

Sede Central: Universidad Anáhuac México Norte  
México, Tel: (55) 5328 8080 Ext. 7876  
Guadalajara, Tel: (33) 3630 6261 Ext. 101  
Monterrey, Tel: (81) 8342 2611 Ext. 108  
León, Tel: (477) 718 5285 Ext. 104  
Puebla, Tel: (222) 169 1965 y 1069  
Querétaro: Tel (442) 245 6742 Ext. 216